



2024

INFORME DE GESTIÓN Y RENDICIÓN DE CUENTAS

I CUATRIMESTRE

División Administrativa Financiera

PRESENTACIÓN

EL INTECAP, es una Institución descentralizada, técnica, no lucrativa, con patrimonio propio, fondos privativos, con plena capacidad para adquirir derechos y contraer obligaciones, operando dentro del marco legal de la Ley Orgánica de la Institución. El INTECAP es un organismo que está en capacidad de difundir tecnología de punta, proporcionando conocimientos teóricos y prácticos en las diversas ocupaciones y oficios para el desarrollo del país, generando sistemáticamente un conjunto de conocimientos, habilidades y actitudes en los trabajadores de los sectores económicos de comercio, industria y servicios.

Las actividades que realiza EL INTECAP, tienen como propósito contribuir a acrecentar la producción de las empresas con un mínimo de tiempo, bajo costo, con los mismos recursos y superando la calidad de los productos que ofrece.

El registro de las operaciones de ejecución presupuestaria se realiza en el Sistema de Contabilidad Integrada SICOIN, cumpliendo con la normativa aplicable a la gestión pública, principalmente en observancia específica de la Constitución Política de la República de Guatemala, Ley Orgánica del Instituto Técnico de Capacitación y Productividad, Ley de Contrataciones del Estado y Ley Orgánica del Presupuesto, entre otras.



INDICE

Introducción	i
1. PRESUPUESTO DE INGRESOS	
1.1. Base legal	1
1.2. Asignación e integración de ingresos	1
1.3. Ejecución	3
2. PRESUPUESTO DE EGRESOS	
2.1 Base legal	4
2.2 Asignación e integración de egresos	4
2.3 Ejecución	5
3. REPORTES DE INGRESOS Y EGRESOS	10
4. REPORTES DE INFORMES Y RENDICIÓN DE CUENTAS	23
5. RESULTADOS ECONOMICOS Y FINANCIEROS	45
6. REPORTE ANALITICO DE EJECUCIÓN FISICA Y FINANCIERA	48

INTRODUCCIÓN

El Instituto Técnico de Capacitación y Productividad –INTECAP– cuenta con una estructura organizacional que le permite realizar las funciones que tienen como objetivo colaborar con los planes de desarrollo del Gobierno en el cumplimiento de las metas de formación y capacitación técnica y profesional. Su estructura organizacional conformada por los organismos de: dirección, consulta, administración, investigación, coordinación y operación, los cuales están representados por: Junta Directiva; Gerencia, Divisiones, Departamentos y Secciones.

El desarrollo de las actividades se enmarca en las orientaciones, objetivos, líneas estratégicas y metas aprobadas por la Honorable Junta Directiva, que sirven como marco referencial para la planeación y ejecución de las operaciones, tomando en cuenta el entorno socioeconómico del país, el cual se constituye como un elemento fundamental para la planeación de las operaciones del Instituto Técnico de Capacitación y Productividad –INTECAP–.

Por lo que, en cumplimiento a lo que establecen los artículos 183 y 241 de la Constitución Política de la República de Guatemala; 4, 39 y 42 del Decreto 101-97 del Congreso de la República de Guatemala, Ley Orgánica del Presupuesto y sus reformas; 20, 38 literal e) y 45 de su Reglamento contenido en el Acuerdo Gubernativo número 540-2013 y 11 del Decreto 54-2022 Ley del Presupuesto General de Ingresos y Egresos del Estado para el Ejercicio Fiscal 2024 vigente para el presente Ejercicio Fiscal; el Instituto Técnico de Capacitación y Productividad –INTECAP– presenta el Informe Cuatrimestral de Ejecución Presupuestaria, el cual comprende la integración del presupuesto de ingresos y egresos ejecutados del 1 de enero al 30 de abril de 2024; siendo el mismo, el producto de los registros de la ejecución del Presupuesto General de Ingresos y Egresos del INTECAP, derivados de las actividades en materia de capacitación, formación profesional y asistencia técnica, desarrolladas por las unidades operativas de la Institución.

PRESUPUESTO DE INGRESOS

1. PRESUPUESTO DE INGRESOS

1.1. BASE LEGAL

El Decreto 101-97 Ley Orgánica del Presupuesto, en el artículo 40 establece “Las entidades descentralizadas presentarán su proyecto de presupuesto de ingresos y egresos al Organismo Ejecutivo, a través del Ministerio de Finanzas Públicas. El Organismo Ejecutivo aprobará antes del quince de diciembre de cada año y ordenará publicar en el Diario Oficial el Acuerdo Gubernativo correspondiente”. Enmarcado en dicho artículo mediante **Acuerdo Gubernativo No. 277-2023 del Ministerio de Trabajo y Previsión Social, de fecha 12 de diciembre de 2023** se aprobó el Presupuesto de Ingresos del Instituto Técnico de Capacitación y Productividad –INTECAP–, para el período comprendido del 1 de enero al treinta y uno de diciembre del año dos mil veinticuatro, por la cantidad de **SETECIENTOS NOVENTA Y OCHO MILLONES NOVECIENTOS TREINTA Y CINCO MIL OCHOCIENTOS CUARENTA Y CUATRO QUETZALES (Q. 798,935,844.00)**.

1.2. ASIGNACIÓN E INTEGRACIÓN DE INGRESOS

El presupuesto de ingresos está conformado de la manera siguiente:

CUADRO 1
INSTITUTO TÉCNICO DE CAPACITACIÓN Y PRODUCTIVIDAD -INTECAP-
PRESUPUESTO DE INGRESOS ASIGNADO
EJERCICIO FISCAL 2024
 (Cifras expresadas en quetzales)

RUBRO	DESCRIPCIÓN	ASIGNADO
11	Ingresos No Tributarios	637,773,957.00
	Tasas	636,430,000.00
	Otros Arrendamientos	1,343,957.00
13	Venta de Bienes y Servicios de la Administración Pública	49,796,713.00
	Bienes	5,166,637.00
	Servicios Educativos	44,630,076.00
15	Rentas de La Propiedad	111,365,174.00
	Por Depósitos Internos	520,116.00
	Por títulos y valores Internos	110,845,058.00
	TOTAL, INGRESOS PROPIOS	798,935,844.00

Fuente: Sistema de Contabilidad Integrada. -SICOIN-DES.

- I. Ingresos No Tributarios:** Comprende los ingresos provenientes de fuentes no impositivas, que contienen el concepto de contraprestación, tales como: tasas, derechos, arrendamientos, multas, etc.
- a) Tasas:** Ingresos derivados de los importes pagados al Estado en virtud de la entrega de un bien o contraprestación de un servicio público.
- La tasa de INTECAP, es recaudada por el Instituto Guatemalteco de Seguridad Social, -IGSS- al mismo tiempo que recauda sus propias contribuciones, depositando el monto cobrado en la cuenta bancaria del INTECAP, según lo establecido en el artículo 28 del Decreto 17-72 del Congreso de la República de Guatemala, Ley Orgánica del INTECAP.
- b) Arrendamientos:** Recursos originados por el arrendamiento de edificios, maquinarias, equipos e instalaciones a terceros, por los conceptos siguientes:
- Arrendamiento de equipo audiovisual
 - Arrendamiento de parqueo
 - Arrendamiento de salones
- II. Venta de Bienes y Servicios de la Administración Pública:** Comprende los recursos provenientes de la venta de bienes y prestación de servicios que efectúa el Sector Público, cuya gestión no se realiza bajo criterios empresariales, ni que vendan o distribuyan elementos con fines de promoción en ferias y exposiciones. Entre estos se encuentran:
- a) Venta de bienes:**
- Manuales
 - Diplomas
 - Subproductos cárnicos
 - Alimentos
 - Subproductos varios
- b) Venta de Servicios:**
- Capacitación
 - Asistencia Técnica
 - Certificación Laboral
- III. Rentas de la Propiedad:** Son todos los ingresos provenientes de intereses, dividendos y/o utilidades, arrendamiento de tierras y terrenos y derechos derivados de propiedad de activos de las entidades del Sector Público, entre estos se encuentran:

- a) **Intereses por depósitos:** Intereses generados de las cuentas bancarias de la Institución en los bancos G&T Continental, S.A.; Industrial, S.A.; Banrural, S.A.; Banco de América Central, S.A; Agromercantil, S.A.; Promerica S.A.; Banco de los Trabajadores y Ficohsa, S.A.
- b) **Intereses por títulos y valores:** Intereses generados por inversiones a plazo fijo, en los bancos G&T Continental, S.A.; Industrial, S.A.; Banrural, S.A.; Banco de América Central, S.A; Agromercantil, S.A.; Promerica S.A.; Banco de los Trabajadores; Ficohsa, S.A. y Crédito Hipotecario Nacional de Guatemala.

1.3. EJECUCION PRESUPUESTO DE INGRESOS

La ejecución de los ingresos corresponde al monto devengado en los diferentes rubros que integran el presupuesto de ingresos, los cuales se detallan a continuación:

CUADRO 2
INSTITUTO TÉCNICO DE CAPACITACIÓN Y PRODUCTIVIDAD -INTECAP-
PRESUPUESTO DE INGRESOS EJECUTADO
Del 1 de enero al 30 de abril de 2024
(Cifras expresadas en quetzales)

El monto total del presupuesto vigente de ingresos del Instituto Técnico de Capacitación y Productividad –INTECAP– es de **SETECIENTOS NOVENTA Y OCHO MILLONES NOVECIENTOS TREINTA Y CINCO MIL OCHOCIENTOS CUARENTA Y CUATRO QUETZALES (Q. 798,935,844.00)** de los cuales se ha devengado la cantidad **DOSCIENTOS NOVENTA Y SIETE MILLONES OCHOCIENTOS UN MIL CUARENTA Y CUATRO QUETZALES CON CINCUENTA Y CINCO CENTAVOS (Q.297,801,044.55)**, que equivale al 37.27% de ejecución.

RUBRO	DESCRIPCIÓN	ASIGNADO	VIGENTE	EJECUTADO	% DE EJECUCIÓN
11	Ingresos No Tributarios	637,773,957.00	637,773,957.00	232,527,833.90	36.46
	Tasas	636,430,000.00	636,430,000.00	231,583,890.75	36.39
	Otros Arrendamientos	1,343,957.00	1,343,957.00	720,604.58	53.62
	Otras Multas	0.00	0.00	223,338.57	0.00
13	Venta de Bienes y Servicios de la Administración Pública	49,796,713.00	49,796,713.00	23,098,377.67	46.39
	Bienes	5,166,637.00	5,166,637.00	2,056,694.84	39.81
	Servicios Educativos	44,630,076.00	44,630,076.00	21,041,682.83	47.15
15	Rentas de La Propiedad	111,365,174.00	111,365,174.00	42,174,832.98	37.87
	Por Depósitos Internos	520,116.00	520,116.00	299,339.45	57.55
	Por títulos y valores Internos	110,845,058.00	110,845,058.00	41,875,493.53	37.78
	TOTAL, INGRESOS PROPIOS	798,935,844.00	798,935,844.00	297,801,044.55	37.27

Fuente: Sistema de Contabilidad Integrada. -SICOIN-DES.

PRESUPUESTO DE EGRESOS

2. PRESUPUESTO DE EGRESOS

2.1. BASE LEGAL

El artículo 12 del Decreto 101-97 “Ley Orgánica del Presupuesto”, establece que se debe utilizar una estructura programática coherente con las políticas y planes de acción del Gobierno, que permita identificar la producción de bienes y servicios de los organismos y entes del sector público, así como la incidencia económica y financiera de la ejecución de los gastos y la vinculación con sus fuentes de financiamiento. En tal sentido mediante **Acuerdo Gubernativo No. 277-2023 del Ministerio de Trabajo y Previsión Social, de fecha 12 de diciembre de 2023**, se aprobó el Presupuesto de Egresos del Instituto Técnico de Capacitación y Productividad –INTECAP–, para el período comprendido del 1 de enero al treinta y uno de diciembre del año dos mil veinticuatro, por la cantidad de **SETECIENTOS NOVENTA Y OCHO MILLONES NOVECIENTOS TREINTA Y CINCO MIL OCHOCIENTOS CUARENTA Y CUATRO QUETZALES (Q. 798,935,844.00)**

2.2. ASIGNACIÓN E INTEGRACIÓN DEL PRESUPUESTO DE EGRESOS

El presupuesto de egresos asignado al INTECAP se encuentra distribuido de la manera siguiente:

CUADRO 3
INSTITUTO TÉCNICO DE CAPACITACIÓN Y PRODUCTIVIDAD –INTECAP–
PRESUPUESTO DE EGRESOS ASIGNADO
EJERCICIO FISCAL 2024
(Cifras expresadas en quetzales)

ENTIDAD	DESCRIPCIÓN	ASIGNADO
11200034	Instituto Técnico de Capacitación y Productividad (INTECAP)	798,935,844.00
TOTAL, PRESUPUESTO DE EGRESOS		798,935,844.00

Fuente: Sistema de Contabilidad Integrada. -SICOIN-DES.

2.3. EJECUCIÓN

La ejecución de los egresos al 30 de abril de 2024, asciende a la cantidad de **CIENTO TREINTA Y SEIS MILLONES SEISCIENTOS CUARENTA Y SIETE MIL CIENTO VEINTISÉIS QUETZALES CON UN CENTAVOS (Q. 136,647,126.01)**, tal como se muestra en las clasificaciones siguientes:

I. POR FUENTE DE FINANCIAMIENTO

CUADRO 4
INSTITUTO TÉCNICO DE CAPACITACIÓN Y PRODUCTIVIDAD –INTECAP–
PRESUPUESTO DE EGRESOS EJECUTADO
Del 1 de enero al 30 de abril de 2024
(Cifras expresadas en quetzales)

FUENTE	DESCRIPCIÓN	ASIGNADO	VIGENTE	EJECUTADO	%
31	Ingresos Propios	798,935,844.00	798,935,844.00	136,647,126.01	17.10
TOTAL, PRESUPUESTO DE EGRESOS		798,935,844.00	798,935,844.00	136,647,126.01	17.10

Fuente: Sistema de Contabilidad Integrada. -SICOIN-DES.

II. POR GRUPO DE GASTO

CUADRO 5
INSTITUTO TÉCNICO DE CAPACITACIÓN Y PRODUCTIVIDAD -INTECAP-
PRESUPUESTO DE EGRESOS EJECUTADO
Del 1 de enero al 30 de abril de 2024
(Cifras expresadas en quetzales)

GRUPO	DESCRIPCIÓN	ASIGNADO	VIGENTE	EJECUTADO	%
000	Servicios Personales	250,887,022.00	250,887,022.00	56,656,805.56	22.58
100	Servicios no Personales	251,108,639.00	251,108,639.00	47,104,563.82	18.76
200	Materiales y Suministros	59,933,480.00	59,933,480.00	12,269,052.78	20.47
300	Propiedad, Planta, Equipo e Intangibles	189,185,000.00	189,185,000.00	11,907,668.03	6.29
400	Transferencias Corrientes	46,321,703.00	46,321,703.00	8,709,035.82	18.80
900	Asignaciones Globales	1,500,000.00	1,500,000.00	0.00	0.00
TOTAL PRESUPUESTO DE EGRESOS		798,935,844.00	798,935,844.00	136,647,126.01	17.10

Fuente: Sistema de Contabilidad Integrada. -SICOIN-DES.

- a) El grupo de gasto 000 **“Servicios personales”** presenta una de ejecución de **CINCUENTA Y SEIS MILLONES SEISCIENTOS CINCUENTA Y SEIS MIL OCHOCIENTOS CINCO QUETZALES CON CINCUENTA Y SEIS CENTAVOS (Q. 56,656,805.56)**, equivalente al 22.58% de ejecución, en este grupo se contempla el pago de sueldos y prestaciones al personal 011, Jornales 031 y cuota patronal IGSS.
- b) El grupo de gasto 100 **“Servicios no personales”**, refleja una ejecución de **CUARENTA Y SIETE MILLONES CIENTO CUATRO MIL QUINIENTOS SESENTA Y TRES QUETZALES CON OCHENTA Y DOS CENTAVOS (Q. 47,104,563.82)** que equivale al 18.76% de ejecución, el cual está conformado por los renglones de gasto para el pago de diversos servicios como: energía eléctrica, telefonía, divulgación e información, impresión, viáticos, arrendamiento de edificios, mantenimiento de vehículos, edificios e instalaciones, mantenimiento de mobiliario y equipo, servicios técnicos profesionales, primas, seguros y fianzas, seguridad y vigilancia, así como el pago de comisión por servicio de recaudación que realiza el Instituto Guatemalteco de Seguridad Social –IGSS-.
- c) El grupo de gasto 200 **“Materiales y suministros”**, refleja una ejecución de **DOCE MILLONES DOSCIENTOS SESENTA Y NUEVE MIL CINCUENTA Y DOS QUETZALES CON SETENTA Y OCHO CENTAVOS (Q. 12,269,052.78)** que equivale al 20.47% de ejecución, en dicho grupo se ejecuta el gasto para la adquisición de materiales para la ejecución de los programas de capacitación y uso administrativo tales como: insumos de gastronomía para la elaboración de los alimentos en los restaurantes escuela, combustibles y lubricantes, cartuchos de tóner, pintura, productos de ferretería, productos de belleza como tintes, esmaltes, químicos, papelería y útiles de oficina y otros.
- d) El grupo de gasto 300 **“Propiedad, planta, equipo e intangibles”** refleja una ejecución de **ONCE MILLONES NOVECIENTOS SIETE MIL SEISCIENTOS SESENTA Y OCHO QUETZALES CON TRES CENTAVOS (Q. 11,907,668.03)** que equivale al 6.29% de ejecución, este grupo está conformado por los renglones de gasto Maquinaria, Mobiliario y Equipo para los Centros de Capacitación en los renglones de gasto: 321 al 329 **“Maquinaria y Equipo”** y el renglón 351 **“Libros, revistas y otros elementos coleccionables”** en el cual se adquieren libros y enciclopedias para las bibliotecas de los diferentes Centros de Capacitación de la Institución. En este grupo también se incluye el renglón 332 **“Construcciones de bienes nacionales de uso no común”** en el cual se encuentra la Construcción del Centro de Capacitación Santa Rosa y Centro de Capacitación Chimaltenango.

- e) El grupo de gastos 400 “Transferencias corrientes” refleja una ejecución de **OCHO MILLONES SETECIENTOS NUEVE MIL TREINTA Y CINCO QUETZALES CON OCHENTA Y DOS CENTAVOS (Q. 8,709,035.82)**, que corresponde al 18.80% de ejecución, dentro del cual se cubren los gastos de indemnización del personal 011 y 031, becas y pago de servicios de fiscalización a la Contraloría General de Cuentas, así como el pago a CINTERFOR. (Organismo Internacional).
- f) El grupo de gasto 900 “Asignaciones globales” a la fecha no presenta ejecución.

III. POR PROGRAMA

CUADRO 6
INSTITUTO TÉCNICO DE CAPACITACIÓN Y PRODUCTIVIDAD –INTECAP-
PRESUPUESTO DE EGRESOS EJECUTADO
Del 1 de enero al 30 de abril de 2024
(Cifras expresadas en quetzales)

PROGRAMA	DESCRIPCIÓN	ASIGNADO	VIGENTE	EJECUTADO	%
11	Formación de recurso humano	798,870,844.00	798,870,844.00	136,584,959.29	17.10
99	Partidas no asignables a programas	65,000.00	65,000.00	62,166.72	95.64
TOTAL, PRESUPUESTO DE EGRESOS		798,935,844.00	798,935,844.00	136,647,126.01	17.10

Fuente: Sistema de Contabilidad Integrada. -SICOIN-DES.

El programa presupuestario 11 “Formación de Recurso Humano” presenta una ejecución de **CIENTO TREINTA Y SEIS MILLONES QUINIENTOS OCHENTA Y CUATRO MIL NOVECIENTOS CINCUENTA Y NUEVE QUETZALES CON VEINTINUEVE CENTAVOS (Q. 136,584,959.29)** que refleja un 17.10% de ejecución; en dicho programa se encuentran concentradas las actividades principales para cumplir con los objetivos institucionales y el programa 99 “Partidas no asignables a programas” presenta una ejecución de **SESENTA Y DOS MIL CIENTO SESENTA Y SEIS QUETZALES CON SETENTA Y DOS CENTAVOS (Q. 62,166.72)** que refleja el 95.64 de ejecución.

IV. POR PROYECTO, ACTIVIDAD U OBRA

CUADRO 7
INSTITUTO TÉCNICO DE CAPACITACIÓN Y PRODUCTIVIDAD –INTECAP-
PRESUPUESTO DE EGRESOS EJECUTADO
Del 1 de enero al 30 de abril de 2024
(Cifras expresadas en quetzales)

PG	PRY	ACT	OBR	DESCRIPCIÓN	ASIGNADO	VIGENTE	EJECUTADO	%
11	0	1	0	Administración Institucional	300,989,401.00	300,989,401.00	45,611,692.36	15.15
11	0	2	0	Formación Ocupacional Certificable	331,191,231.00	331,191,231.00	72,190,380.62	21.80
11	0	3	0	Capacitación no Certificable	42,736,010.00	42,736,010.00	8,340,697.50	19.52
11	0	4	0	Asistencia Técnica	16,792,740.00	16,792,740.00	3,367,438.00	20.05
11	0	5	0	Certificación Laboral	1,866,200.00	1,866,200.00	225,075.00	12.06
11	1	0	1	Construcciones, Mejoramiento y ampliación de Centros de Capacitación	105,295,262.00	105,295,262.00	6,849,675.81	6.51
99	0	1	0	Partidas no Asignables	65,000.00	65,000.00	62,166.72	95.64
TOTAL PRESUPUESTO DE EGRESOS					798,935,844.00	798,935,844.00	136,647,126.01	17.10

Fuente: Sistema de Contabilidad Integrada. -SICOIN-DES.

Las actividades 01 y 02 se concentran los recursos para llevar a cabo las acciones para el cumplimiento de las metas y objetivos en materia de capacitación del recurso humano, en dichas actividades se encuentran los recursos financieros para el pago de sueldos, servicios, materiales, equipamiento y pago de prestaciones laborales.

La actividad 03 corresponde a la capacitación no certificable, prestada por INTECAP tales como seminarios y cursos cortos, dirigidos a trabajadores y población en general con el objetivo de actualizar y complementar los conocimientos y habilidades que ya poseen.

La actividad 04 corresponde a la asistencia técnica prestada por INTECAP a las empresas, con el objetivo de que las mismas implementen procedimientos ágiles que les permita incrementar su productividad.

La Actividad 05 corresponde a la Certificación Laboral, proceso mediante el cual se otorga a una persona, reconocimiento formal y temporal, de sus competencias capacidades; con base a un proceso de evaluación, basado en un estándar o una norma de competencia laboral.

La obra 1 concentra los recursos programados para la Construcción de Centros de Capacitación.

V. POR TIPO DE GASTO

CUADRO 8
INSTITUTO TÉCNICO DE CAPACITACIÓN Y PRODUCTIVIDAD –INTECAP–
PRESUPUESTO DE EGRESOS EJECUTADO
Del 1 de enero al 30 de abril de 2024
(Cifras expresadas en quetzales)

TIPO	DESCRIPCIÓN	ASIGNADO	VIGENTE	EJECUTADO	%
10	Gastos de Funcionamiento	585,955,582.00	585,955,582.00	124,590,907.27	21.26
20	Gastos de Inversión	212,980,262.00	212,980,262.00	12,056,218.74	5.66
PRESUPUESTO DE EGRESOS		798,935,844.00	798,935,844.00	136,647,126.01	17.10

Fuente: Sistema de Contabilidad Integrada. -SICOIN-DES.

El presupuesto de funcionamiento de INTECAP presenta una ejecución de **CIENTO VEINTICUATRO MILLONES QUINIENTOS NOVENTA MIL NOVECIENTOS SIETE QUETZALES CON VEINTISIETE CENTAVOS (Q 124,590,907.27)** que representa el 21.26% de ejecución, y los gastos de inversión **DOCE MILLONES CINCUENTA Y SEIS MIL DOSCIENTOS DIECIOCHO QUETZALES CON SETENTA Y CUATRO CENTAVOS (Q. 12,056,218.74)**. que representa el 5.66 de ejecución.

REPORTES DE:
EJECUCIÓN PRESUPUESTARIA DE INGRESOS Y EGRESOS

Sistema de Contabilidad Integrada Gubernamental
Ejecución de Ingresos - Reportes - Presupuesto Vigente
Presupuesto Vigente por Rubro y Fuente

PAGINA : 1 DE 1
 FECHA : 7/05/2024
 HORA : 14:53.38
 REPORTE: R00804260.rp

Expresado en Quetzales

Entidad Institucional Igual a 11200034
 DEL MES DE ENERO AL MES DE ABRIL

EJERCICIO: 2024

RUBRO	DESCRIPCION	ENTIDAD	INSTITUTO TÉCNICO DE CAPACITACIÓN Y PRODUCTIVIDAD (INTECAP)	PRESUPUESTO ASIGNADO	ADICIONES	DISMINUCIONES	TRASPASOS	PRESUPUESTO VIGENTE
11290	TASAS Y LICENCIAS VARIAS	31	INGRESOS PROPIOS	636,430,000.00	0.00	0.00	0.00	636,430,000.00
11490	OTROS ARRENDAMIENTOS			1,343,957.00	0.00	0.00	0.00	1,343,957.00
13110	BIENES			5,166,637.00	0.00	0.00	0.00	5,166,637.00
13230	SERVICIOS EDUCACIONALES			44,630,076.00	0.00	0.00	0.00	44,630,076.00
15131	POR DEPOSITOS INTERNOS			520,116.00	0.00	0.00	0.00	520,116.00
15141	POR TITULOS Y VALORES INTERNOS			110,845,058.00	0.00	0.00	0.00	110,845,058.00
TOTAL FUENTE :				798,935,844.00	0.00	0.00	0.00	798,935,844.00
TOTAL :				798,935,844.00	0.00	0.00	0.00	798,935,844.00
GRAN TOTAL :				798,935,844.00	0.00	0.00	0.00	798,935,844.00

Sistema de Contabilidad Integrada Gubernamental
Ejecución de Ingresos - Reportes - Información Consolidada
Grupos Dinámicos de Ingresos

Expresado en Quetzales

Entidad = 11200034

- Entidad - Recurso -

PAGINA : 1 DE 1

FECHA : 7/05/2024

HORA : 15:01.45

REPORTE : R00815310.rpt

DEL MES ENERO AL MES DE ABRIL

EJERCICIO: 2,024

	DESCRIPCION	ASIGNADO	MODIFICACIONES	VIGENTE	PERCIBIDO	DEVENGADO	% EJECUCION
11200-034	INSTITUTO TÉCNICO DE CAPACITACIÓN Y PRODUCTIVIDAD (INTECAPI)	636,430,000.00	0.00	636,430,000.00	231,583,890.75	231,583,890.75	36.39
11290	TASAS Y LICENCIAS VARIAS	1,343,957.00	0.00	1,343,957.00	720,804.58	720,804.58	53.63
11490	OTROS ARRENDAMIENTOS	0.00	0.00	0.00	223,338.57	223,338.57	0.00
11890	OTRAS MULTAS	5,156,637.00	0.00	5,156,637.00	2,041,516.28	2,056,694.84	39.81
13110	BIENES	44,830,076.00	0.00	44,830,076.00	21,041,682.23	21,041,682.23	47.15
13290	SERVICIOS EDUCACIONALES	520,116.00	0.00	520,116.00	299,339.45	299,339.45	57.55
15131	POR DEPÓSITOS INTERNOS	110,845,058.00	0.00	110,845,058.00	41,875,493.53	41,875,493.53	37.78
15141	POR TÍTULOS Y VALORES INTERNOS	798,935,844.00	0.00	798,935,844.00	237,786,065.39	237,801,243.96	
TOTAL	11200-034 INSTITUTO TÉCNICO DE CAPACITACIÓN Y PRODUCTIVIDAD (INTECAPI)	110,845,058.00	0.00	110,845,058.00	41,875,493.53	41,875,493.53	37.78

**Sistema de Contabilidad Integrada Gubernamental
Ejecución de Gastos - Reportes - Presupuesto Vigente**

Presupuesto Vigente por Entidad

Expresado en Quetzales

Entidad Institucional Igual a 11200034

DEL MES DE ENERO AL MES DE ABRIL

PAGINA : 1 DE 1

FECHA : 7/05/2024

HORA : 15:31.47

REPORTE: R00804383.rpt

EJERCICIO: 2024

ENTIDAD	DESCRIPCION	PRESUPUESTO ASIGNADO	ADICIONES	DISMINUCIONES	TRASPASOS	TRANSFERENCIAS	PRESUPUESTO VIGENTE
1120-0034-000-00	INSTITUTO TÉCNICO DE CAPACITACIÓN Y PRODUCTIVIDAD (INTECAP)	798,935,844.00	0.00	0.00	0.00	0.00	798,935,844.00
Gran Total:		798,935,844.00	0.00	0.00	0.00	0.00	798,935,844.00

Sistema de Contabilidad Integrada Gubernamental
Ejecución de Gastos - Reportes - Informacion Consolidada
Ejecucion del Presupuesto (Grupos Dinamicos)

PAGINA : 1 DE 1
 FECHA : 7/05/2024
 HORA : 15:36:42
 REPORTE : R00804768.rpt

Expresado en Quetzales

ENTIDAD = 11200034

- ENTIDAD - FUENTE DE FINANCIAMIENTO -
 DEL MES ENERO AL MES DE ABRIL

EJERCICIO: 2,024

DESCRIPCION	ASIGNADO	MODIFICADO	VIGENTE	PRE COMPROMISO	COMPROMETIDO	DEVENGADO	PAGADO	SALDO POR COMPROMETER	SALDO POR DEVENGAR	SALDO POR PAGAR	% EJE
11200034 INSTITUTO TECNICO DE CAPACITACION Y PRODUCTIVIDAD (INTECAP)											
31 INGRESOS PROPIOS	798,935,844.00	0.00	798,935,844.00	0.00	203,716,075.84	136,647,126.01	135,410,202.97	595,219,768.16	662,288,717.99	1,236,923.04	17.10
TOTAL 11200034 INSTITUTO TECNICO DE CAPACITACION Y PRODUCTIVIDAD (INTECAP)	798,935,844.00	0.00	798,935,844.00	0.00	203,716,075.84	136,647,126.01	135,410,202.97	595,219,768.16	662,288,717.99	1,236,923.04	17.10

Sistema de Contabilidad Integrada Gubernamental
Ejecución de Gastos - Reportes - Información Consolidada
Ejecución del Presupuesto (Grupos Dinámicos)
 Expresado en Quetzales

PAGINA : 1 DE 1
 FECHA : 7/05/2024
 HORA : 15:40:12
 REPORTE : R00804768.rpt

ENTIDAD = 11200034
 - ENTIDAD - GRUPO GASTO -
 DEL MES ENERO AL MES DE ABRIL

EJERCICIO: 2,024

	ASIGNADO	MODIFICADO	VIGENTE	PRE COMPROMISO	COMPROMETIDO	DEVENGADO	PAGADO	SALDO POR COMPROMETER	SALDO POR DEVENGAR	SALDO POR PAGAR	% EJEC
11200034											
000	250,887,022.00		0.00	0.00	56,656,805.56	56,656,805.56	56,656,805.56	194,230,216.44	194,230,216.44	0.00	22.58
100	251,108,639.00		0.00	0.00	56,710,719.80	47,104,563.82	45,867,640.78	194,397,919.20	204,004,075.18	1,236,923.04	18.76
200	59,933,480.00		0.00	0.00	12,823,728.53	12,289,052.78	12,269,052.78	47,109,751.47	47,664,427.22	0.00	20.47
300	189,185,000.00		0.00	0.00	68,815,796.13	11,907,668.03	11,907,668.03	120,369,213.87	177,277,331.97	0.00	6.29
400	46,321,703.00		0.00	0.00	8,708,035.82	6,709,035.82	8,709,035.82	37,812,667.18	37,812,667.18	0.00	18.80
900	1,500,000.00		0.00	0.00	0.00	0.00	0.00	1,500,000.00	1,500,000.00	0.00	0.00
TOTAL	798,935,844.00		0.00	0.00	203,716,075.84	136,647,126.01	135,410,202.87	595,219,769.16	662,288,717.99	1,236,923.04	17.11
11200034 INSTITUTO TÉCNICO DE CAPACITACIÓN Y PRODUCTIVIDAD (INTECAP)											
PRODUCTIVIDAD (INTECAP)											

Sistema de Contabilidad Integrada Gubernamental
Ejecución de Gastos - Reportes - Información Consolidada
Ejecución del Presupuesto (Grupos Dinámicos)

PAGINA : 1 DE 1
 FECHA : 8/05/2024
 HORA : 11:58:03
 REPORTE : R00804768.rpt

Expresado en Quetzales
 ENTIDAD = 11200034
 - ENTIDAD - PROGRAMA -
 DEL MES ENERO AL MES DE ABRIL

EJERCICIO: 2,024

DESCRIPCIÓN	ASIGNADO	MODIFICADO	VIGENTE	PRE COMPRMISO	COMPRMETIDO	DEVENGADO	PAGADO	SALDO POR COMPROMETER	SALDO POR DEVENGAR	SALDO POR PAGAR	% EJEC
11200034											
11	INSTITUTO TECNICO DE CAPACITACIÓN Y PRODUCTIVIDAD (INTECAP)										
	FORMACIÓN DE RECURSO HUMANO	798,870,844.00	0.00	798,870,844.00	0.00	203,653,908.12	135,348,038.25	595,216,934.88	662,285,884.71	1,236,923.04	17.10
99	PARTIDAS NO ASIGNABLES A PROGRAMAS	65,000.00	0.00	65,000.00	0.00	62,166.72	62,166.72	2,833.28	2,833.28	0.00	95.64
TOTAL	11200034 INSTITUTO TECNICO DE CAPACITACIÓN Y PRODUCTIVIDAD (INTECAP)	798,935,844.00	0.00	798,935,844.00	0.00	203,716,075.84	135,410,202.97	595,219,768.16	662,288,717.99	1,236,927.04	17.11

Sistema de Contabilidad Integrada Gubernamental
Ejecucion de Gastos - Reportes - Informacion Consolidada
Ejecucion del Presupuesto (Grupos Dinamicos)

PAGINA : 1 DE 1
 FECHA : 8/05/2024
 HORA : 12:02.54
 REPORTE : R00804768.rpt

Expresado en Quetzales

ENTIDAD = 11200034

- ENTIDAD - ACTIVIDAD U OBRA -
 DEL MES ENERO AL MES DE ABRIL

EJERCICIO: 2,024

DESCRIPCION	ASIGNADO	MODIFICADO	VIGENTE	PRE COMPROMISO	COMPROMETIDO	DEVENGADO	PAGADO	SALDO POR COMPROMETER	SALDO POR DEVENGAR	SALDO POR PAGAR	% EJE
INSTITUTO TECNICO DE CAPACITACION Y PRODUCTIVIDAD (INTECAP)											
11 00 000 001 000 ADMINISTRACIÓN INSTITUCIONAL	300,969,401.00	0.00	300,969,401.00	0.00	55,842,218.79	45,611,692.36	45,611,692.36	245,147,182.21	235,377,708.64	0.00	15.15
11 00 000 002 900 FORMACIÓN OCUPACIONAL CERTIFICABLE	331,191,231.00	0.00	331,191,231.00	0.00	74,042,175.12	72,190,390.62	72,190,390.62	257,149,055.88	259,000,860.38	0.00	21.80
11 00 000 003 900 CAPACITACIÓN NO CERTIFICABLE	42,735,010.00	0.00	42,735,010.00	0.00	8,407,676.50	8,340,697.50	8,340,697.50	34,328,333.50	34,395,312.50	0.00	19.52
11 00 000 004 000 ASISTENCIA TÉCNICA	16,792,740.00	0.00	16,792,740.00	0.00	3,395,998.00	3,367,438.00	2,239,900.00	13,396,742.00	13,429,302.00	1,127,538.00	20.05
11 00 000 005 900 CERTIFICACION LABORAL	1,866,200.00	0.00	1,866,200.00	0.00	235,065.00	225,075.00	187,175.00	1,631,135.00	1,641,125.00	57,900.00	12.06
11 00 001 000 001 CONSTRUCCIONES, MEJORAMIENTOS Y AMPLIACIONES DE CENTROS DE CAPACITACIÓN	105,295,262.00	0.00	105,295,262.00	0.00	61,730,775.71	6,849,575.81	6,798,190.77	43,564,486.29	98,445,966.19	51,485.04	6.51
99 00 000 001 000 PARTIDAS NO ASIGNABLES A PROGRAMAS	65,000.00	0.00	65,000.00	0.00	62,166.72	62,166.72	62,166.72	2,833.28	2,833.28	0.00	95.64
TOTAL	798,935,844.00	0.00	798,935,844.00	0.00	203,716,075.84	136,547,126.01	135,410,202.97	595,219,768.16	662,288,717.99	1,238,923.04	17.11

Sistema de Contabilidad Integrrada Gubernamental
Ejecución de Gastos - Reportes - Informacion Consolidada
Ejecucion del Presupuesto (Grupos Dinamicos)
 Expresado en Quetzales

PAGINA : 1 DE 1
 FECHA : 8/05/2024
 HORA : 12:09.08
 REPORTE : R00804768.rpt

ENTIDAD = 11200034
 - ENTIDAD - TIPO GASTO -
 DEL MES ENERO AL MES DE ABRIL

EJERCICIO: 2,024

	ASIGNADO	MODIFICADO	VIGENTE	PRE COMPROMISO	COMPROMETIDO	DEVENGADO	PAGADO	SALDO POR COMPROMETER	SALDO POR DEVENGAR	SALDO POR PAGAR	% EJEC
11200034	INSTITUTO TECNICO DE CAPACITACION Y PRODUCTIVIDAD (INTECAP)										
10	565,955,382.00	0.00	565,955,582.00	0.00	134,669,514.00	124,590,907.27	123,405,469.27	451,286,069.00	481,364,674.73	1,185,438.00	21.26
20	212,980,282.00	0.00	212,980,282.00	0.00	69,046,561.84	12,056,218.74	12,004,733.70	143,933,700.16	206,924,043.26	51,485.04	5.66
TOTAL	798,935,664.00	0.00	798,935,864.00	0.00	203,716,075.84	136,647,126.01	135,410,202.97	595,219,769.16	688,288,717.99	1,236,923.04	17.11

Sistema de Contabilidad Integradada Gubernamental
Ejecucion de Gastos - Reportes - Informacion Consolidada
Ejecucion del Presupuesto (Grupos Dinamicos)

PAGINA : 1 DE 5
 FECHA : 13/05/2024
 HORA : 7:29:24
 REPORTE : R00804768.rpt

Expresado en Quetzales

ENTIDAD = 11200034

- ENTIDAD - RENGLON -

DEL MES ENERO AL MES DE ABRIL

EJERCICIO: 2,024

	ASIGNADO	MODIFICADO	VIGENTE	PRE COMPROMISO	COMPROMETIDO	DEVENGADO	PAGADO	SALDO POR COMPROMETER	SALDO POR DEVENGAR	SALDO POR PAGAR	% EJECC
11200034											
	INSTITUTO TÉCNICO DE CAPACITACIÓN Y PRODUCTIVIDAD (INTECAP)										
011	177,733,728.00		0.00	177,733,728.00	0.00	47,409,797.61	47,409,797.61	130,323,930.39	130,323,930.39	0.00	26.67
	PERSONAL PERMANENTE										
012	587,100.00		0.00	587,100.00	0.00	168,283.91	168,283.91	418,816.09	418,816.09	0.00	28.65
	COMPLEMENTO PERSONAL AL SALARIO DEL PERSONAL PERMANENTE										
013	1,494,900.00		0.00	1,494,900.00	0.00	469,384.87	469,384.87	1,025,515.13	1,025,515.13	0.00	31.40
	COMPLEMENTO POR ANTIGÜEDAD AL PERSONAL PERMANENTE										
014	441,000.00		0.00	441,000.00	0.00	117,091.79	117,091.79	323,908.21	323,908.21	0.00	26.55
	COMPLEMENTO POR CALIDAD PROFESIONAL AL PERSONAL PERMANENTE										
015	3,912,000.00		0.00	3,912,000.00	0.00	1,164,043.88	1,164,043.88	2,747,956.12	2,747,956.12	0.00	29.76
	COMPLEMENTOS ESPECÍFICOS AL PERSONAL PERMANENTE										
016	502,040.00		0.00	502,040.00	0.00	162,382.26	162,382.26	339,657.74	339,657.74	0.00	32.34
	COMPLEMENTO POR TRANSPORTE AL PERSONAL PERMANENTE										
031	7,177,152.00		0.00	7,177,152.00	0.00	1,275,257.24	1,275,257.24	5,901,894.76	5,901,894.76	0.00	17.77
	JORNALES										
033	675,628.00		0.00	675,628.00	0.00	95,169.85	95,169.85	580,458.15	580,458.15	0.00	14.09
	COMPLEMENTOS ESPECÍFICOS AL PERSONAL POR JORNAL										
034	94,688.00		0.00	94,688.00	0.00	13,315.22	13,315.22	81,272.78	81,272.78	0.00	14.08
	COMPLEMENTO POR TRANSPORTE AL PERSONAL POR JORNAL										
035	207,360.00		0.00	207,360.00	0.00	0.00	0.00	207,360.00	207,360.00	0.00	0.00
	RETRIBUCIONES A DESTAJO										
041	70,000.00		0.00	70,000.00	0.00	17,437.25	17,437.25	52,562.75	52,562.75	0.00	24.91
	SERVICIOS EXTRAORDINARIOS DE PERSONAL PERMANENTE										
051	20,067,720.00		0.00	20,067,720.00	0.00	3,900,397.63	3,900,397.63	16,167,322.37	16,167,322.37	0.00	19.44
	APORTE PATRONAL AL IGSS										
055	4,266,982.00		0.00	4,266,982.00	0.00	1,082,786.55	1,082,786.55	3,184,195.45	3,184,195.45	0.00	25.38
	APORTE PARA CLASES PASIVAS										
061	2,016,000.00		0.00	2,016,000.00	0.00	594,000.00	594,000.00	1,422,000.00	1,422,000.00	0.00	29.46
	DIETAS										
071	15,673,012.00		0.00	15,673,012.00	0.00	47,927.18	47,927.18	15,625,084.82	15,625,084.82	0.00	0.31
	AGUINALDO										
072	15,673,012.00		0.00	15,673,012.00	0.00	138,682.47	138,682.47	15,534,329.53	15,534,329.53	0.00	0.88
	BONIFICACIÓN ANUAL (BONO 14)										
073	294,800.00		0.00	294,800.00	0.00	837.85	837.85	293,962.15	293,962.15	0.00	0.28
	BONO VACACIONAL										
111	12,936,600.00		0.00	12,936,600.00	0.00	3,682,360.85	3,682,360.85	9,254,239.15	9,254,239.15	0.00	28.46
	ENERGÍA ELÉCTRICA										
112	599,624.00		0.00	599,624.00	0.00	218,950.33	218,950.33	380,673.67	380,673.67	0.00	36.51
	AGUA										
113	3,130,000.00		0.00	3,130,000.00	0.00	1,740,651.31	1,740,651.31	1,389,348.69	2,552,243.49	0.00	18.46
	TELEFONÍA										
114	6,400.00		0.00	6,400.00	0.00	0.00	0.00	6,400.00	6,400.00	0.00	0.00
	CORREOS Y TELÉGRAFOS										
115	244,350.00		0.00	244,350.00	0.00	58,497.00	58,497.00	185,853.00	185,853.00	0.00	23.94
	EXTRACCIÓN DE BASURA Y DESTRUCCIÓN DE DESECHOS SÓLIDOS										
116	71,100.00		0.00	71,100.00	0.00	8,747.00	8,747.00	62,353.00	62,353.00	0.00	12.30
	SERVICIOS DE LAVANDERÍA										
121	13,754,900.00		0.00	13,754,900.00	0.00	4,042,914.40	1,913,749.84	9,711,985.60	11,841,150.16	0.00	13.91
	DIVULGACIÓN E INFORMACIÓN										
122	2,755,300.00		0.00	2,755,300.00	0.00	1,946,409.18	939,190.33	808,890.82	1,816,109.67	0.00	34.09
	IMPRESIÓN, ENCUADERNACIÓN Y REPRODUCCIÓN										
131	1,680,000.00		0.00	1,680,000.00	0.00	85,657.30	85,657.30	1,594,342.70	1,594,342.70	0.00	5.10
	VIÁTICOS EN EL EXTERIOR										
133	4,563,500.00		0.00	4,568,500.00	0.00	635,429.51	635,429.51	3,933,070.49	3,933,070.49	0.00	13.91
	VIÁTICOS EN EL INTERIOR										
136	200.00		0.00	200.00	0.00	0.00	0.00	200.00	200.00	0.00	0.00
	RECONOCIMIENTO DE GASTOS										
137	352,800.00		0.00	352,800.00	0.00	16,700.00	16,700.00	336,100.00	336,100.00	0.00	4.73
	TRANSPORTE DE PERSONAS										
138	327,800.00		0.00	327,800.00	0.00	58,409.50	58,409.50	269,390.50	269,390.50	0.00	17.82
	FLETES										
139	741,400.00		0.00	741,400.00	0.00	509,600.00	220,825.00	231,800.00	520,575.00	0.00	28.78
	ARRENDAMIENTO DE EDIFICIOS Y LOCALES										

Sistema de Contabilidad Integrada Gubernamental
Ejecucion de Gastos - Reportes - Informacion Consolidada
Ejecucion del Presupuesto (Grupos Dinamicos)

PAGINA : 2 DE 5
 FECHA : 13/05/2024
 HORA : 7:29:24
 REPORTE : R00804768.rpt

Expresado en Quetzales

ENTIDAD = 11200034

- ENTIDAD - RENGLO -

DEL MES ENERO AL MES DE ABRIL

EJERCICIO: 2,024

	DESCRIPCION	ASIGNADO	MODIFICADO	VIGENTE	PRE COMPROMISO	COMPROMETIDO	DEVENGADO	PAGADO	SALDO POR COMPROMETER	SALDO POR DEVENGAR	SALDO POR PAGAR	% EJEC
152	ARRENDAMIENTO DE TIERRAS Y TERRENOS	35,000.00	0.00	35,000.00	0.00	0.00	0.00	0.00	35,000.00	35,000.00	0.00	0.00
153	ARRENDAMIENTO DE MÁQUINAS Y EQUIPOS DE OFICINA	465,000.00	0.00	465,000.00	0.00	343,000.00	98,073.00	98,073.00	122,050.00	366,927.00	0.00	21.09
155	ARRENDAMIENTO DE MEDIOS DE TRANSPORTE	318,000.00	0.00	318,000.00	0.00	72,149.00	72,149.00	72,149.00	245,851.00	245,851.00	0.00	22.69
156	ARRENDAMIENTO DE OTRAS MÁQUINAS Y EQUIPO	30,000.00	0.00	30,000.00	0.00	0.00	0.00	0.00	30,000.00	30,000.00	0.00	0.00
158	DERECHOS DE BIENES INTANGIBLES	9,068,000.00	0.00	9,068,000.00	0.00	19,642.98	11,155.34	11,155.34	8,890,357.02	8,876,844.66	0.00	1.22
162	MANTENIMIENTO Y REPARACIÓN DE EQUIPO DE OFICINA	467,100.00	0.00	467,100.00	0.00	19,478.00	19,478.00	19,478.00	447,622.00	447,622.00	0.00	4.17
163	MANTENIMIENTO Y REPARACIÓN DE EQUIPO MÉDICO, SANITARIO Y DE LABORATORIO	18,000.00	0.00	18,000.00	0.00	0.00	0.00	0.00	18,000.00	18,000.00	0.00	0.00
164	MANTENIMIENTO Y REPARACIÓN DE EQUIPOS EDUCACIONALES Y RECREATIVOS	973,000.00	0.00	973,000.00	0.00	83,245.00	83,245.00	83,245.00	889,755.00	889,755.00	0.00	8.56
165	MANTENIMIENTO Y REPARACIÓN DE MEDIOS DE TRANSPORTE	1,039,000.00	0.00	1,039,000.00	0.00	119,636.99	119,636.99	119,636.99	919,363.01	919,363.01	0.00	11.51
166	MANTENIMIENTO Y REPARACIÓN DE EQUIPO PARA COMUNICACIONES	808,000.00	0.00	808,000.00	0.00	491,375.00	491,375.00	491,375.00	316,625.00	316,625.00	0.00	60.81
168	MANTENIMIENTO Y REPARACIÓN DE EQUIPO DE COMPUTO	587,200.00	0.00	587,200.00	0.00	49,822.00	49,822.00	49,822.00	547,378.00	547,378.00	0.00	8.34
169	MANTENIMIENTO Y REPARACIÓN DE OTRAS MÁQUINAS Y EQUIPOS	3,127,000.00	0.00	3,127,000.00	0.00	528,028.43	528,028.43	528,028.43	2,598,971.57	2,598,971.57	0.00	16.89
171	MANTENIMIENTO Y REPARACIÓN DE EDIFICIOS	27,233,000.00	0.00	27,233,000.00	0.00	3,296,508.60	2,040,062.13	2,040,062.13	23,936,491.20	25,192,437.87	0.00	7.48
174	MANTENIMIENTO Y REPARACIÓN DE INSTALACIONES	8,182,000.00	0.00	8,182,000.00	0.00	273,379.00	273,379.00	273,379.00	7,908,621.00	7,908,621.00	0.00	3.34
181	ESTUDIOS, INVESTIGACIONES Y PROYECTOS DE PRE-FACTIBILIDAD Y FACTIBILIDAD	5,140,000.00	0.00	5,140,000.00	0.00	492,124.07	377,426.07	325,941.03	4,647,875.93	4,762,573.93	51,485.04	7.34
182	SERVICIOS MÉDICO-SANITARIOS	1,593,980.00	0.00	1,593,980.00	0.00	197,816.91	188,426.06	188,426.06	1,396,163.09	1,405,553.94	0.00	11.82
183	SERVICIOS JURÍDICOS	255,000.00	0.00	255,000.00	0.00	80,806.00	52,258.00	52,258.00	174,194.00	202,742.00	0.00	20.49
184	SERVICIOS ECONÓMICOS, FINANCIEROS, CONTABLES Y DE AUDITORÍA	230,000.00	0.00	230,000.00	0.00	0.00	0.00	0.00	230,000.00	230,000.00	0.00	0.00
185	SERVICIOS DE CAPACITACIÓN	76,480,895.00	0.00	76,480,895.00	0.00	17,555,629.04	17,435,965.04	17,435,965.04	58,925,265.96	59,044,929.96	0.00	22.80
186	SERVICIOS DE INFORMÁTICA Y SISTEMAS COMPUTARIZADOS	2,530,000.00	0.00	2,530,000.00	0.00	142,622.58	93,222.58	93,222.58	2,387,377.42	2,436,777.42	0.00	3.68
187	SERVICIOS POR ACTUACIONES ARTÍSTICAS Y DEPORTIVAS	200,000.00	0.00	200,000.00	0.00	0.00	0.00	0.00	200,000.00	200,000.00	0.00	0.00
188	SERVICIOS DE INGENIERÍA, ARQUITECTURA Y SUPERVISIÓN DE OBRAS	2,657,000.00	0.00	2,657,000.00	0.00	570,450.50	260,450.50	260,450.50	2,086,549.50	2,396,549.50	0.00	9.80
189	OTROS ESTUDIOS Y/O SERVICIOS	25,814,940.00	0.00	25,814,940.00	0.00	4,606,896.78	4,143,822.57	2,958,384.57	21,208,043.22	21,671,117.43	1,185,438.00	16.05
191	PRIMAS Y GASTOS DE SEGUROS Y FIANZAS	5,320,000.00	0.00	5,320,000.00	0.00	3,245,126.46	3,245,126.46	3,245,126.46	2,074,873.54	2,074,873.54	0.00	61.00
192	COMISIONES A RECEPTORES FISCALES Y RECAUDADORES	12,728,500.00	0.00	12,728,500.00	0.00	4,631,508.55	4,631,508.55	4,631,508.55	8,097,091.45	8,097,091.45	0.00	36.39
194	GASTOS BANCARIOS, COMISIONES Y OTROS GASTOS	800,000.00	0.00	800,000.00	0.00	204,933.01	204,933.01	204,933.01	595,066.99	595,066.99	0.00	25.62
195	IMPUESTOS, DERECHOS Y TASAS	2,879,750.00	0.00	2,879,750.00	0.00	94,919.96	94,919.96	94,919.96	2,784,830.04	2,784,830.04	0.00	3.30
196	SERVICIOS DE ATENCIÓN Y PROTOCOLO	2,073,000.00	0.00	2,073,000.00	0.00	32,240.35	8,409.35	8,409.35	2,040,759.65	2,064,590.65	0.00	0.41
197	SERVICIOS DE VIGILANCIA	11,300,000.00	0.00	11,300,000.00	0.00	4,788,780.00	2,733,720.00	2,733,720.00	6,531,240.00	8,566,280.00	0.00	24.19
199	OTROS SERVICIOS	7,556,200.00	0.00	7,556,200.00	0.00	1,608,294.01	1,331,698.61	1,331,698.61	5,947,905.98	6,224,501.39	0.00	17.62

Sistema de Contabilidad Integrada Gubernamental
Ejecución de Gastos - Reportes - Informacion Consolidada
Ejecucion del Presupuesto (Grupos Dinamicos)

Expresado en Quetzales

ENTIDAD = 11200034

- ENTIDAD - RENGLO -

DEL MES ENERO AL MES DE ABRIL

PAGINA : 3 DE 5
 FECHA : 13/05/2024
 HORA : 7:29:24
 REPORTE : R00804768.rpt

EJERCICIO: 2,024

DESCRIPCION	ASIGNADO	MODIFICADO	VIGENTE	PRE COMPROMISO	COMPROMETIDO	DEVENGADO	PAGADO	SALDO POR COMPROMETER	SALDO POR DEVENGAR	SALDO POR PAGAR	% EJEC
211 ALIMENTOS PARA PERSONAS	1,625,750.00	0.00	1,625,750.00	0.00	268,818.68	268,818.68	268,818.68	1,356,931.32	1,356,931.32	0.00	16.54
212 GRANOS, FORRAJES, CONCENTRADOS Y ALIMENTOS DESTINADOS A CONSUMO PARA ANIMALES	6,800.00	0.00	6,800.00	0.00	810.90	810.90	810.90	5,989.10	5,989.10	0.00	11.93
214 PRODUCTOS AGROFORESTALES, MADERA, CORCHO Y SUS MANUFACTURAS	899,500.00	0.00	899,500.00	0.00	62,037.65	62,037.66	62,037.65	837,462.35	837,462.35	0.00	6.90
215 PRODUCTOS AGROPECUARIOS PARA COMERCIALIZACION	10,000.00	0.00	10,000.00	0.00	0.00	0.00	0.00	10,000.00	10,000.00	0.00	0.00
219 OTROS ALIMENTOS, PRODUCTOS AGROFORESTALES Y AGROPECUARIOS CARBÓN MINERAL	6,793,500.00	0.00	6,793,500.00	0.00	1,654,279.67	1,654,279.67	1,654,279.67	5,139,220.33	5,139,220.33	0.00	24.35
221	300.00	0.00	300.00	0.00	0.00	0.00	0.00	300.00	300.00	0.00	0.00
223 PIEDRA, ARCILLA Y ARENA	503,700.00	0.00	503,700.00	0.00	19,014.75	19,014.75	19,014.75	484,685.25	484,685.25	0.00	3.78
224 PÓMEZ, CAL Y YESO	417,900.00	0.00	417,900.00	0.00	841.90	841.90	841.90	417,058.10	417,058.10	0.00	0.20
229 OTROS MINERALES	17,300.00	0.00	17,300.00	0.00	84.00	84.00	84.00	17,216.00	17,216.00	0.00	0.49
231 HILADOS Y TELAS	573,000.00	0.00	573,000.00	0.00	57,493.27	57,493.27	57,493.27	515,506.73	515,506.73	0.00	10.03
232 ACABADOS TEXTILES	613,800.00	0.00	613,800.00	0.00	85,243.81	85,243.81	85,243.81	528,556.19	528,556.19	0.00	13.89
233 PRENDAS DE VESTIR	1,980,700.00	0.00	1,980,700.00	0.00	390,240.00	71,555.00	71,555.00	1,590,460.00	1,909,145.00	0.00	3.61
239 OTROS TEXTILES Y VESTUARIO	165,300.00	0.00	165,300.00	0.00	22,956.46	22,956.46	22,956.46	142,343.54	142,343.54	0.00	13.89
241 PAPEL DE ESCRITORIO	472,100.00	0.00	472,100.00	0.00	106,004.45	106,004.45	106,004.45	366,095.55	366,095.55	0.00	22.45
242 PAPELES COMERCIALES, CARTULINAS, CARTONES Y OTROS	172,500.00	0.00	172,500.00	0.00	29,357.43	29,357.43	29,357.43	143,142.57	143,142.57	0.00	17.01
243 PRODUCTOS DE PAPEL O CARTÓN	1,415,200.00	0.00	1,415,200.00	0.00	367,166.57	367,166.57	367,166.57	1,048,033.43	1,048,033.43	0.00	25.94
244 PRODUCTOS DE ARTES GRÁFICAS	202,550.00	0.00	202,550.00	0.00	75,057.44	44,532.44	44,532.44	127,492.56	158,017.56	0.00	21.99
245 LIBROS, REVISTAS Y PERIÓDICOS	30,900.00	0.00	30,900.00	0.00	4,068.00	2,808.00	2,808.00	26,820.00	28,092.00	0.00	9.09
247 ESPECIES TIMBRADAS Y VALORES	25,000.00	0.00	25,000.00	0.00	5,290.00	5,290.00	5,290.00	19,710.00	19,710.00	0.00	21.16
249 OTROS PRODUCTOS DE PAPEL, CARTÓN E IMPRESOS	72,200.00	0.00	72,200.00	0.00	4,635.64	4,635.64	4,635.64	67,564.36	67,564.36	0.00	6.42
252 ARTICULOS DE CUERO	218,500.00	0.00	218,500.00	0.00	1,846.00	1,846.00	1,846.00	216,654.00	216,654.00	0.00	0.84
253 LLANTAS Y NEUMÁTICOS	434,175.00	0.00	434,175.00	0.00	57,967.47	57,967.47	57,967.47	376,207.53	376,207.53	0.00	13.35
254 ARTICULOS DE CAUCHO	266,250.00	0.00	266,250.00	0.00	55,025.42	55,025.42	55,025.42	211,224.58	211,224.58	0.00	20.67
261 ELEMENTOS Y COMPUESTOS QUÍMICOS	2,179,750.00	0.00	2,179,750.00	0.00	688,420.56	688,420.56	688,420.56	1,491,329.44	1,491,329.44	0.00	31.56
262 COMBUSTIBLES Y LUBRICANTES	3,794,500.00	0.00	3,794,500.00	0.00	1,040,598.59	1,040,598.59	1,040,598.59	2,753,901.41	2,753,901.41	0.00	27.42
263 ABONOS Y FERTILIZANTES	124,300.00	0.00	124,300.00	0.00	10,237.00	10,237.00	10,237.00	114,063.00	114,063.00	0.00	8.24
264 INSECTICIDAS, FUMIGANTES Y SIMILARES	111,000.00	0.00	111,000.00	0.00	9,687.79	9,687.79	9,687.79	101,312.21	101,312.21	0.00	8.73
265 ASFALTO Y SIMILARES	500.00	0.00	500.00	0.00	0.00	0.00	0.00	500.00	500.00	0.00	0.00
266 PRODUCTOS MEDICINALES Y FARMACÉUTICOS	327,100.00	0.00	327,100.00	0.00	39,343.50	13,342.50	13,342.50	287,756.50	313,757.50	0.00	4.08
TINTES, PINTURAS Y COLORANTES	3,678,500.00	0.00	3,678,500.00	0.00	1,145,561.62	1,063,335.62	1,063,335.62	2,532,938.36	2,615,163.38	0.00	28.91
PRODUCTOS PLÁSTICOS, NYLON, VINIL Y P.V.C.	2,730,600.00	0.00	2,730,600.00	0.00	745,964.98	722,254.98	722,254.98	1,984,645.02	2,008,345.02	0.00	26.45
OTROS PRODUCTOS QUÍMICOS Y CONEXOS	1,340,000.00	0.00	1,340,000.00	0.00	336,943.18	336,943.18	336,943.18	1,003,056.82	1,003,056.82	0.00	25.15

Sistema de Contabilidad Integrada Gubernamental
Ejecucion del Presupuesto - Informacion Consolidada
 Expresado en Quetzales

PAGINA : 4 DE 5
 FECHA : 13/05/2024
 HORA : 7:29:24
 REPORTE : R00804768.rpt

ENTIDAD = 11200034

- ENTIDAD - RENGLON -

DEL MES ENERO AL MES DE ABRIL

EJERCICIO: 2,024

DESCRIPCION	ASIGNADO	MODIFICADO	VIGENTE	PRE COMPROMISO	COMPROMETIDO	DEVENGADO	PAGADO	SALDO POR COMPROMETER	SALDO POR DEVENGAR	SALDO POR PAGAR	% E/EJC
271 PRODUCTOS DE ARCILLA	987,100.00	0.00	987,100.00	0.00	157,092.63	157,092.63	157,092.63	830,007.37	830,007.37	0.00	15.91
272 PRODUCTOS DE VIDRIO	982,300.00	0.00	982,300.00	0.00	28,836.10	28,836.10	28,836.10	953,463.90	953,463.90	0.00	2.94
273 PRODUCTOS DE LOZA Y PORCELANA	679,500.00	0.00	679,500.00	0.00	72,334.60	72,334.60	72,334.60	607,165.40	607,165.40	0.00	10.65
274 CEMENTO	712,200.00	0.00	712,200.00	0.00	68,351.44	68,351.44	68,351.44	643,848.56	643,848.56	0.00	9.60
275 PRODUCTOS DE CEMENTO, POMEZ, ASBESTO Y YESO	1,176,100.00	0.00	1,176,100.00	0.00	11,459.69	11,459.69	11,459.69	1,164,641.31	1,164,641.31	0.00	0.97
279 OTROS PRODUCTOS DE MINERALES NO METALICOS	225,500.00	0.00	225,500.00	0.00	1,912.00	1,912.00	1,912.00	223,588.00	223,588.00	0.00	0.86
281 PRODUCTOS SIDERURGICOS	2,494,500.00	0.00	2,494,500.00	0.00	557,545.42	557,545.42	557,545.42	1,936,954.58	1,936,954.58	0.00	22.35
282 PRODUCTOS METALURGICOS NO FERRICOS	1,212,000.00	0.00	1,212,000.00	0.00	87,119.96	87,119.96	87,119.96	1,124,880.04	1,124,880.04	0.00	7.19
283 PRODUCTOS DE METAL Y SUS ALEACIONES	1,286,555.00	0.00	1,286,555.00	0.00	304,510.06	304,510.06	304,510.06	982,044.94	982,044.94	0.00	23.67
284 ESTRUCTURAS METALICAS ACABADAS	3,424,500.00	0.00	3,424,500.00	0.00	118,115.56	118,115.56	118,115.56	3,306,384.44	3,306,384.44	0.00	3.45
285 MATERIALES Y EQUIPOS DIVERSOS	125,000.00	0.00	125,000.00	0.00	0.00	0.00	0.00	125,000.00	125,000.00	0.00	0.00
286 HERRAMIENTAS MENORES	792,500.00	0.00	792,500.00	0.00	250,626.49	250,626.49	250,626.49	541,873.51	541,873.51	0.00	31.62
289 OTROS PRODUCTOS METALICOS	715,100.00	0.00	715,100.00	0.00	49,026.43	49,026.43	49,026.43	666,073.57	666,073.57	0.00	6.86
291 UTILES DE OFICINA	578,400.00	0.00	578,400.00	0.00	206,093.57	182,095.82	182,095.82	372,306.43	396,304.18	0.00	31.48
292 PRODUCTOS SANITARIOS, DE LIMPIEZA Y DE USO PERSONAL	2,361,000.00	0.00	2,361,000.00	0.00	867,345.19	873,346.19	873,346.19	1,473,654.81	1,487,654.81	0.00	36.99
293 UTILES EDUCACIONALES Y CULTURALES	323,850.00	0.00	323,850.00	0.00	47,292.65	47,292.65	47,292.65	276,557.35	276,557.35	0.00	14.60
294 UTILES DEPORTIVOS Y RECREATIVOS	98,000.00	0.00	98,000.00	0.00	3,597.00	3,597.00	3,597.00	94,403.00	94,403.00	0.00	3.67
295 UTILES MENORES, SUMINISTROS E INSTRUMENTAL MEDICO-QUIRURGICOS, DE LABORATORIO Y CUIDADO DE LA SALUD	256,500.00	0.00	255,500.00	0.00	54,872.81	54,872.81	54,872.81	200,627.19	200,627.19	0.00	21.48
296 UTILES DE COCINA Y COMEDOR	919,500.00	0.00	919,500.00	0.00	233,455.56	233,455.56	233,455.56	686,044.44	686,044.44	0.00	25.39
297 MATERIALES, PRODUCTOS Y ACCS. ELECTRICOS, CABLEADO ESTRUCTURADO DE REDES INFORMATICAS Y TELEFONICAS	4,828,250.00	0.00	4,828,250.00	0.00	1,273,878.86	1,273,878.86	1,273,878.86	3,554,371.14	3,554,371.14	0.00	26.36
298 ACCESORIOS Y REPUESTOS EN GENERAL	2,755,000.00	0.00	2,755,000.00	0.00	644,400.17	644,400.17	644,400.17	2,110,599.83	2,110,599.83	0.00	23.39
299 OTROS MATERIALES Y SUMINISTROS	1,797,850.00	0.00	1,797,850.00	0.00	480,864.61	446,594.61	446,594.61	1,351,255.39	1,351,255.39	0.00	24.84
311 TIERRAS Y TERRENOS	10,000,000.00	0.00	10,000,000.00	0.00	0.00	0.00	0.00	10,000,000.00	10,000,000.00	0.00	0.00
312 EDIFICIOS, ESTRUCTURAS E INSTALACIONES	800,000.00	0.00	800,000.00	0.00	0.00	0.00	0.00	800,000.00	800,000.00	0.00	0.00
313 OTROS BIENES MUEBLES PREEXISTENTES	150,000.00	0.00	150,000.00	0.00	0.00	0.00	0.00	150,000.00	150,000.00	0.00	0.00
321 MAQUINARIA Y EQUIPO DE PRODUCCION	4,800,000.00	0.00	4,800,000.00	0.00	39,007.02	0.00	0.00	4,760,992.98	4,850,000.00	0.00	0.00
322 MOBILIARIO Y EQUIPO DE OFICINA	1,050,000.00	0.00	1,050,000.00	0.00	134,966.18	50,950.00	50,950.00	915,003.82	999,050.00	0.00	4.85
323 MOBILIARIO Y EQUIPO MEDICO-SANITARIO Y DE LABORATORIO	660,000.00	0.00	660,000.00	0.00	131,250.00	105,000.00	105,000.00	528,750.00	555,000.00	0.00	15.91
324 EQUIPO EDUCACIONAL, CULTURAL Y RECREATIVO	13,610,000.00	0.00	13,610,000.00	0.00	10,710.00	10,710.00	10,710.00	13,599,290.00	13,599,290.00	0.00	0.08
325 EQUIPO DE TRANSPORTE	3,950,000.00	0.00	3,950,000.00	0.00	888,800.00	739,000.00	739,000.00	3,061,200.00	3,211,000.00	0.00	18.71
326 EQUIPO PARA COMUNICACIONES	5,400,000.00	0.00	5,400,000.00	0.00	4,545.00	4,545.00	4,545.00	5,395,455.00	5,395,455.00	0.00	0.08

Sistema de Contabilidad Integrada Gubernamental
Ejecucion de Gastos - Reportes - Informacion Consolidada
Ejecucion del Presupuesto (Grupos Dinamicos)

PAGINA : 5 DE 5
 FECHA : 13/05/2024
 HORA : 7:29.24
 REPORTE : R00804768.rpt

Expresado en Quetzales

ENTIDAD = 11200034

- ENTIDAD - RENGLON -

DEL MES ENERO AL MES DE ABRIL

EJERCICIO: 2,024

	ASIGNADO	MODIFICADO	VIGENTE	PRE COMPRMISO	COMPROMETIDO	DEVENGADO	PAGADO	SALDO POR COMPRMIETER	SALDO POR DEVENGAR	SALDO POR PAGAR	% EJEC
328	17,550,000.00	0.00	17,550,000.00	0.00	110,955.00	110,955.00	110,955.00	17,439,044.00	17,439,044.00	0.00	0.63
329	49,645,000.00	0.00	49,645,000.00	0.00	5,995,521.93	4,185,381.93	4,185,381.93	43,649,275.07	45,459,615.07	0.00	8.43
332	81,500,000.00	0.00	81,500,000.00	0.00	61,500,000.00	6,701,125.10	6,701,125.10	20,000,000.00	74,798,874.90	0.00	8.22
351	70,000.00	0.00	70,000.00	0.00	0.00	0.00	0.00	70,000.00	70,000.00	0.00	0.00
411	100,000.00	0.00	100,000.00	0.00	0.00	0.00	0.00	100,000.00	100,000.00	0.00	0.00
412	250,000.00	0.00	250,000.00	0.00	0.00	0.00	0.00	250,000.00	250,000.00	0.00	0.00
413	8,237,772.00	0.00	8,237,772.00	0.00	2,259,525.03	2,259,525.03	2,259,525.03	5,978,246.97	5,978,246.97	0.00	27.43
415	737,772.00	0.00	737,772.00	0.00	123,105.14	123,105.14	123,105.14	614,662.86	614,662.86	0.00	16.69
416	33,933,819.00	0.00	33,933,819.00	0.00	5,593,455.32	5,593,455.32	5,593,455.32	28,340,363.68	28,340,363.68	0.00	16.48
417	1,000,000.00	0.00	1,000,000.00	0.00	5,000.00	5,000.00	5,000.00	995,000.00	995,000.00	0.00	0.50
456	1,997,340.00	0.00	1,997,340.00	0.00	665,779.61	665,779.61	665,779.61	1,331,560.39	1,331,560.39	0.00	33.33
472	65,000.00	0.00	65,000.00	0.00	62,166.72	62,166.72	62,166.72	2,833.28	2,833.28	0.00	95.64
913	1,500,000.00	0.00	1,500,000.00	0.00	0.00	0.00	0.00	1,500,000.00	1,500,000.00	0.00	0.00
TOTAL	788,835,844.00	0.00	788,835,844.00	0.00	203,716,075.64	136,647,126.01	135,410,702.97	595,219,768.16	662,288,717.99	1,236,923.04	17.15

11200034 INSTITUTO TÉCNICO DE CAPACITACIÓN Y PRODUCTIVIDAD (INTECAP)

REPORTES DE:
INFORMES DE GESTION Y RENDICIÓN DE CUENTAS

SEGUIMIENTO DE INDICADORES

A MES 4 AÑO 2,024

Fecha: 9/05/2024
Hora: 14:34:25
Pagina: 1 DE 1
Reporte: R00815097.rpt

Institución: 1120-0034-000-00 INSTITUTO TÉCNICO DE CAPACITACIÓN Y PRODUCTIVIDAD (INTECAP)

INDICADOR		Programacion Inicial	Ejecucion Acumulada	% de Avance
No. Correlativo	Nombre del Indicador			
1	Tasa de cobertura de participantes atendidos en cursos de capacitación y en acciones de certificación laboral	5,53260	-81,40990	-1,471.46

Intecap
JEFE DE
DIVISIÓN DE PLANIFICACIÓN

Informes de Gestión y Rendición de Cuentas
Planilla de Complemento a la Ejecución Física

CIGRC02

Entidad: INSTITUTO TÉCNICO DE CAPACITACIÓN Y PRODUCTIVIDAD -INTECAP-

Ejercicio: 2024

Periodo: ENERO-ABRIL

Prg	Spq	Pry	Act	Obr	Producto / Subproducto	Descripción Según la RCP*	Unidad de Medida del Producto / Subproducto	Ubg	Número de Beneficiarios (Planificados)	Unidad de Medida de los Beneficiarios
11	0	0	02	0	PERSONAS BENEFICIARIAS CON CAPACITACIÓN TÉCNICA PROFESIONAL	FORMACIÓN OCUPACIONAL CERTIFICABLE	PARTICIPANTES	0101	16,299	PERSONAS ATENDIDAS
								0502	9,222	
								0901	6,857	
								2001	2,225	
								1601	4,712	
								TOTAL	39,315	

11	0	0	03	0	PERSONAS BENEFICIARIAS CON CAPACITACIÓN TÉCNICA PROFESIONAL	CAPACITACIÓN NO CERTIFICABLE	PARTICIPANTES	0101	232,789	PERSONAS ATENDIDAS
								0502	79,093	
								0901	50,010	
								2001	26,608	
								1601	39,206	
								TOTAL	427,706	

*RCP: Red de Categorías Programáticas

11	0	0	04	0	EMPRESAS CON ASISTENCIA TÉCNICA	ASISTENCIA TÉCNICA	EMPRESAS	0101	678	EMPRESAS ATENDIDAS
								0502	245	
								0901	144	
								2001	91	
								1601	119	
								TOTAL	1,277	

11	0	0	05	0	PERSONAS EVALUADAS CON CERTIFICACIÓN LABORAL	CERTIFICACIÓN LABORAL	PARTICIPANTES	0101	2,247	PERSONAS EVALUADAS
								0502	2,345	
								0901	580	
								2001	121	
								1601	640	
								TOTAL	5,933	



Información Institucional

Mecanismos de Cumplimiento de Metas	Documento de Respaldo
<p>El Instituto Técnico de Capacitación y Productividad -INTECAP-, teniendo la certificación ISO 9001:2015, nos compromete a darle seguimiento a las acciones de Capacitación del Recurso Humano y a la atención de las empresas, instituciones o personas interesadas en solucionar problemas en procesos inherentes, y, para ello disponemos de procedimientos de calidad tanto en la planificación como en la ejecución de las metas o acciones, entre otros.</p>	Desarrollo de la Formación Profesional (P.O.DR-02)
	Desarrollo de la Asistencia Técnica (P.O.DR-03)
	Elaboración del Plan de Contingencia (R.O.DP-03)
	Rendimiento de Ejecución de Servicios de Capacitación (R.O.DR-034)
	Boleta de Supervisión de Asistencia Técnica (R.O.DR-028)
	Control de seguimiento en la empresa (R.O.DR-037)
	Recolección de datos de Supervisión de Servicios de Capacitación (U.O.DR-02)
	Tipos de Productos (Servicios) de Formación Profesional y Capacitación que brinda el INTECAP (G.O.DF-02)
	Oferta de servicios Certificación de Competencias Laborales (G.G.CL-01)
	Diseño y desarrollo de esquemas de certificación (P.S.CL-01)
Catálogo de la Oferta Formativa Certificable	

Medidas de Transparencia y Calidad del Gasto Implementadas	Documento de Respaldo
<p>Tal y como lo indica el DTP5, en el apartado de Medios de Verificación, el INTECAP, disponemos de un sistema informático denominado Sistema de Información Técnica Institucional de la Operación -SITIO-, en el cual todas las Centros de Costo (Divisiones Regionales y sus respectivos Centros de Capacitación, Departamento de Servicios Empresariales y las Delegaciones Departamentales), ingresan la información cuantitativa y cualitativa de los eventos impartidos y la División de Planificación realiza el monitoreo de las acciones de Formación Técnica Profesional, Certificación Laboral, como de Asistencia Técnica.</p>	<p>Reportes estadísticos generados por el SITIO:</p> <ol style="list-style-type: none"> 1. Avance del Grado de la Ejecución del POA; 2. Avance del Grado de la Ejecución del POA por Producto; 3. Avance del POA Resumen: <ul style="list-style-type: none"> 3.1 Detalle avance del POA 3.2 Eventos Programados 3.3 Eventos Cancelados 3.4 Eventos Finalizados Pendientes 3.5 Eventos de Asistencia técnica 3.6 Eventos Alayc y ADOF 4. Avance del POA Detalle Mensual (con igual batería de reportes 3.2 a 3.6) 5. Avance del POA eventos con nombre (con igual batería de reportes 3.2 a 3.6) 6. Avance del POA a nivel de Servicios Directos al Cliente y Delegaciones Departamentales 7. Avance del POA integrado. <p>La implementación del SITIO, data del año 2000</p>



**FORMACIÓN TÉCNICA PROFESIONAL POR ESPECIALIDAD
ENERO-ABRIL 2024**

ESPECIALIDAD	No. PARTICIPANTES
ADMINISTRACION DE EMPRESAS	23,673
INFORMATICA	10,754
EDUCACION	6,109
GASTRONOMIA	4,232
ELECTRICIDAD	3,611
MECANICA AUTOMOTRIZ	3,459
ESTETICISMO	3,256
SALUD	2,246
CALIDAD	2,003
RECURSOS HUMANOS	1,989
SOLDADURA	1,918
PANADERIA	1,591
CONFECCION ARTESANAL	1,514
REPOSTERIA	1,292
CULTIVOS EXTENSIVOS	1,122
ELECTRONICA	1,034
MECANICA INDUSTRIAL	785
DESARROLLO DE APLICACIONES	743
DECORACION	665
MECANICA DE MOTOCICLETAS	630
CARNICOS	611
PANADERIA Y REPOSTERIA	608
MANUALIDADES	597
CULTIVOS INTENSIVOS	580
ALBAÑILERIA	550
OTRAS ESPECIALIDADES	6,350
TOTAL	81,922

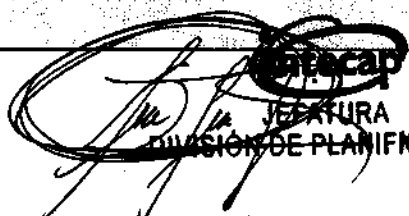

SECAP
 JEFE TURNO
 DIVISIÓN DE PLANIFICACIÓN

INFORME CUATRIMESTRAL CORRESPONDIENTE AL PERÍODO ENERO – ABRIL 2024

INSTITUTO TÉCNICO DE CAPACITACIÓN Y PRODUCTIVIDAD
-INTECAP-

Atentamente informo a usted, las actividades realizadas durante periodo del 1 de enero al 30 de abril 2024, proyecto por administración.

- **PROYECTO CONSTRUCCIÓN DEL CENTRO DE CAPACITACIÓN CHIMALTENANGO**

1. INFORMACIÓN GENERAL:

Proyecto	Construcción Centro de Capacitación Chimaltenango
Dirección	km 52.5 CA-1 occidente sobre villa principal que conduce del Tejar a Chimaltenango.
Ubicación	Latitud: 14°39'09.2"N, Longitud: 90°47'55.6"W
Modalidad de Obra	Por administración
Entidad	11200034
SNIP/SEGEPLAN	0115270
Proyecto No.	001
Geográfico	0401
Licencia Ambiental	No. 4882-2021/DIGARN
Monto Inicial	Q. 23,795,262.00
Tiempo Transcurrido	95 días
Supervisor del INTECAP	Ing. Oscar Leonel Chilin, Colegiado 6,237

2. INFORMACIÓN FINANCIERA:

EL proyecto de construcción del Centro de Capacitación de Chimaltenango tiene la modalidad de trabajo por administración directa, por lo que la mayoría de las actividades dependen de la ley de Contrataciones y la ejecución Presupuestaria Y apoyo financiero que INTECAP le preste al proyecto.

Avance financiero:	0.62%
Avance físico:	3.00%

3. PAGOS EFECTUADOS EN CUATRIMESTRE 1 PERIODO ENERO- ABRIL CON PRESUPUESTO 2024:

Cuatrimestre 1 Periodo Enero-abril 2024	ESTATUS			
	Grupo	Renglón	Devengado	Ejecución %
Servicios Personales	000	0	0	0
Servicios No personales	100	142,155,181	Q129,785.04	1.20
Materiales y suministro	200	224,268,284,286	Q18,765.67	0.22
Transferencias corrientes	400	0	0	0
TOTAL, PAGADO EN CUATRIMESTRE 1			Q148,550.71	0.62

1. REGISTRO FOTOGRÁFICO

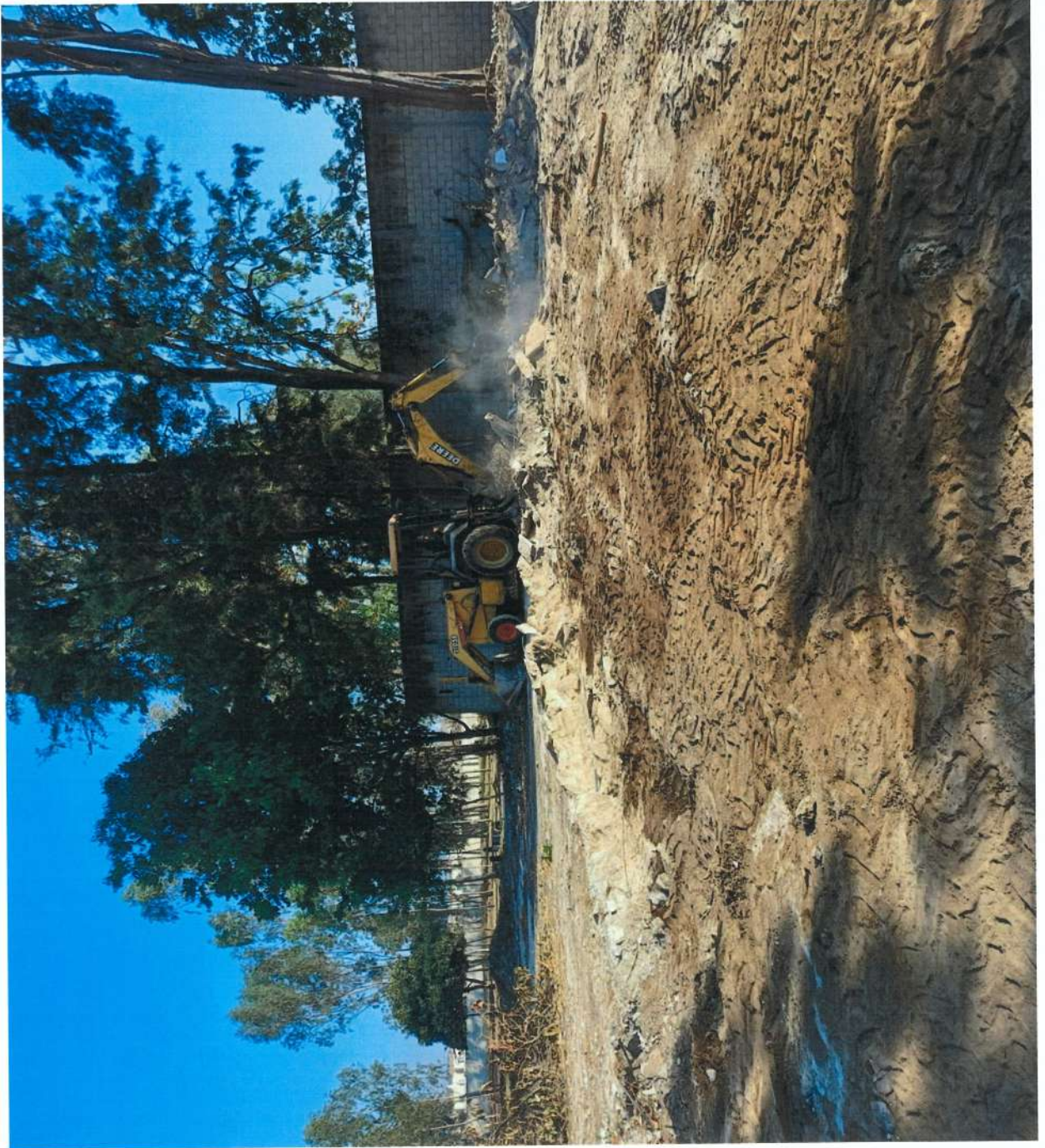

ARRENDAMIENTO DE MAQUINARIA



MOVIMIENTO DE TIERRAS



REMOCIÓN DE PISO

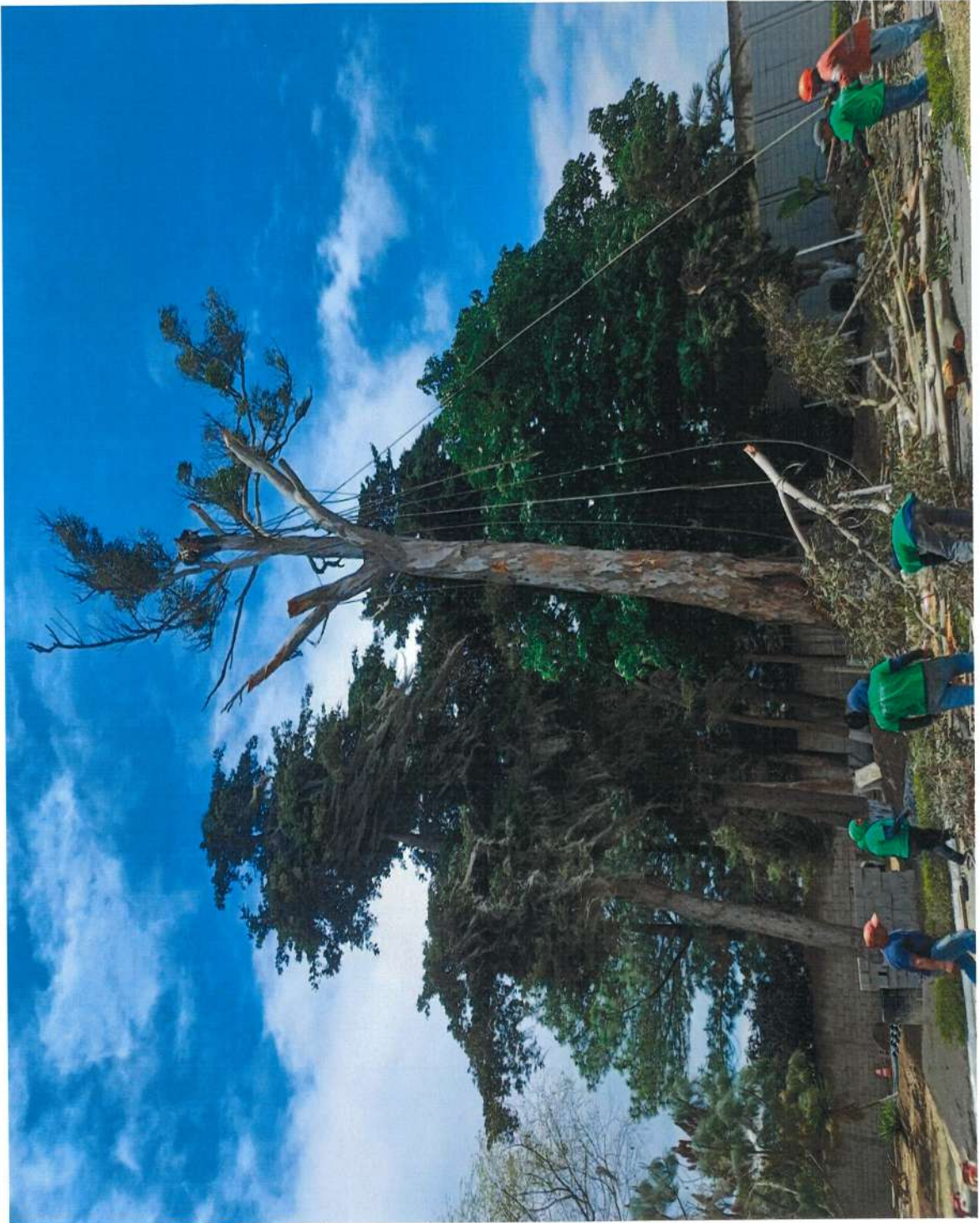

TALA DE ÁRBOL EUCALIPTO PRESENTA FISURAS



MOVIMIENTO DE RIPIO



PREPARACION DE PLATAFORMAS

Atentamente,



Ing. Oscar Leonel Chilin
Colegiado Activo No. 6,237
Supervisor de obras INTECAP



Reviso. Ing. Alba Eleonora Poitevin Sagastume
Jefe se Unidad de Construcción y Supervisión



INTECAP

Antecap JEFATURA
DEPARTAMENTO DE DISEÑO E
INFRAESTRUCTURA

Vo.Bo. Ing. Hugo Rene de la Cruz Orellana
Jefe Departamento de Diseño e Infraestructura

INTECAP

INFORME CUATRIMESTRAL CORRESPONDIENTE AL PERÍODO ENERO – ABRIL 2024

INSTITUTO TECNICO DE CAPACITACION Y PRODUCTIVIDAD -INTECAP-

Atentamente informo a usted, las actividades realizadas durante periodo del 1 de enero al 30 de abril 2024, según contrato en mención.

- **PROYECTO CONSTRUCCIÓN DEL CENTRO DE CAPACITACIÓN SANTA ROSA**

1. INFORMACIÓN GENERAL:

Proyecto	Construcción Centro de Capacitación Santa Rosa
Dirección	Camino a Aldea San Juan Arana, municipio de Barberena departamento de Santa Rosa.
Ubicación	Latitud: 14°18'20.0880 "N, Longitud: -90°21'18.7452 "E
SNIP/SEGEPLAN	225126
Licitación No.	09-2023
Licencia Ambiental	No. 7261-2021/DIGARN Categoría "B1"
NOG	20460988
Licencia de Construcción	Permiso de construcción sin número, según punto segundo del Acta E51-2023, de la Sesión Publica Extraordinaria, dada por el Concejo Municipal, del municipio de Barberena Departamento de Santa Rosa con fecha del 10 de noviembre del año 2023
Vigencia de la Licencia de Construcción	Indefinida
Contrato No.	GE-AL-69-2023
Monto Inicial	Q. 82,915,155.09
Fecha de contrato	12 de octubre de 2023
Notificación de contrato	26 de octubre de 2023
Empresa	CONSTRUCTORA CÁCERES & MAZARIEGOS S.A.
Fecha de Inicio	27 de octubre de 2023
Fecha de finalización	27 de abril de 2025
Plazo contractual	18 meses
Anticipo	Q. 16,583,031.01
Tiempo Transcurrido	187 días
Tiempo Pendiente	361 días
Supervisor del INTECAP	Ing. Douglas Estuardo González Castillo 11521
Delegado Residente	Ing. Milton Heberto Elizondo Pineda, Colegiado 3819

2. INFORMACIÓN FINANCIERA:

De acuerdo a la cláusula TERCERA: VALOR DEL CONTRATO Y FORMA DE PAGO; Inciso a) Anticipo, se otorgó un anticipo por el 20% del monto original del contrato, el cual asciende a un monto de Q. 16,583,031.01, el cual será amortizado en el pago de estimaciones mensuales.

AVANCE FINANCIERO EN CONTRATO	9.48%
AVANCE PROGRAMADO PARA ESTE PERIODO	7.91%
AVANCE FISICO EN CONTRATO	9.48%

3. PAGOS ACUMULADOS HASTA EL MOMENTO:

Pagos efectuados con presupuesto 2023

Estimación No.	01
Periodo	27 de octubre al 30 de noviembre 2023
Total, de Estimación	Q 1,181,457.07
Amortización de anticipo (20%)	Q 236,291.41
Líquido a recibir	Q 945,165.66

Pagos efectuados con presupuesto 2024

Estimación No.	02
Periodo	1 al 31 de diciembre del 2023
Total, de Estimación	Q 1,772,823.89
-Amortización de anticipo (20%)	Q 354,564.78
Líquido a recibir	Q 1,418,259.11

Estimación No.	03
Periodo	1 al 31 de enero del 2024
Total, de Estimación	Q 1,845,728.70
-Amortización de anticipo (20%)	Q 369,145.74
Líquido a recibir	Q 1,476,582.96

Estimación No.	04
Periodo	1 al 29 de febrero del 2024
Total, de Estimación	Q 1,471,773.22
-Amortización de anticipo (20%)	Q 294,354.64
Líquido a recibir	Q 1,177,418.58

Estimación No.	05
Periodo	1 al 31 de marzo del 2024
Total, de Estimación	Q 1,591,099.43
-Amortización de anticipo (20%)	Q 318,219.89
Líquido a recibir	Q 1,272,879.54

El total acumulado de pagos efectuados de estimaciones con presupuesto año 2024.

Total Estimaciones	Q 6,681,425.24
Amortización Anticipo	Q 1,336,285.05
Total Liquido	Q 5,345,140.19

4. DOCUMENTOS MODIFICATORIOS:

No se han generado a la fecha documentos modificatorios autorizados por la autoridad superior.

5. PAGO DE SOBRE-COSTOS

SE HAN GENERADO A LA FECHA DOS PAGOS DE SOBRE-COSTOS LOS SIGUIENTES:

1. Sobrecostos definitivos de estimación No. 3 (ENE 2024) **Q. 6,433.36**
2. Sobrecostos definitivos de estimación No. 4 (FEB 2024) **Q. 13,266.50**

SUMATORIA DE PAGOS DE SOBRE-COSTOS: Q. 19,699.86

GRAN TOTAL ACUMULADO AÑO 2024 PERIODO CUATRIMESTRAL 1 PARA OBTENER EL ACUMULATIVO:

TOTAL, ESTIMACIONES (ENERO - ABRIL 2024): **Q. 6,681,425.24**

TOTAL, SOBRECOSTOS (ENERO – FEB. 2024): **Q. 19,699.86**

GRAN TOTAL DE CUATRIMESTRE 1 AÑO 2024: Q. 6,701,125.10

5. REGISTRO FOTOGRÁFICO





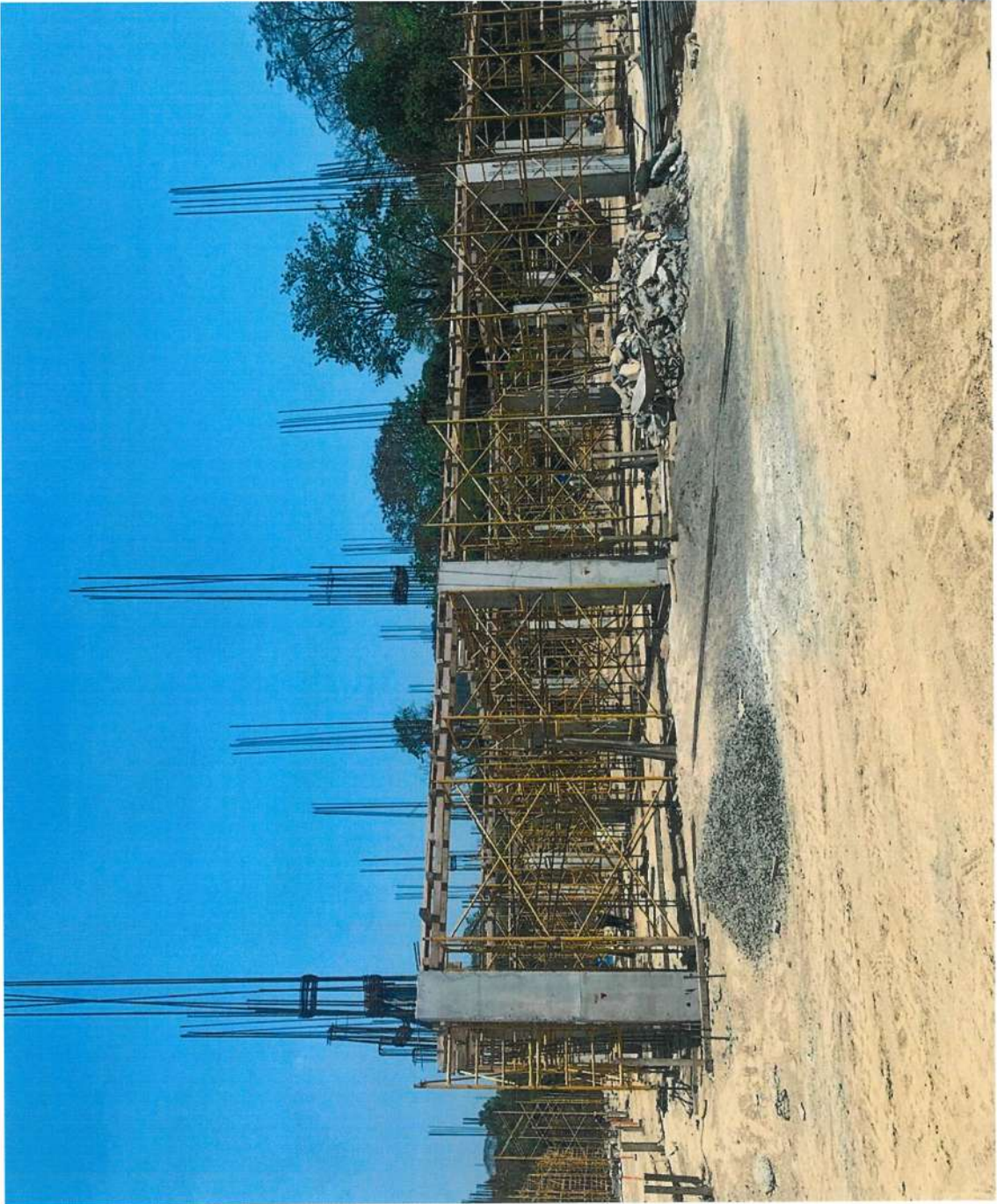







Atentamente,

Antecap SUPERVISIÓN
PROYECTO CENTRO DE CAPACITACIÓN
SANTA ROSA

Ing. Douglas Estuardo González Castillo
Colegiado Activo No. 11,521
Supervisor de obras
INTECAP

Vo.Bo. Ing. Alba Eleonora Poitevin Sagastume
Jefe de Unidad de Construcción y Supervisión
Departamento de Diseño e Infraestructura
INTECAP

INSTITUTO TÉCNICO DE CAPACITACIÓN Y PRODUCTIVIDAD
UNIDAD DE CONSTRUCCIÓN Y SUPERVISIÓN
Antecap
DEPARTAMENTO DE DISEÑO E INFRAESTRUCTURA
GUATEMALA, C. A.

Antecap JEFATURA
DEPARTAMENTO DE DISEÑO E
INFRAESTRUCTURA
Vo.Bo. Ing. Hugo René de la Cruz Orellana
Jefe de Departamento
Departamento de Diseño e Infraestructura
INTECAP

**Sistema de Contabilidad Integrada Gubernamental
Informes de Gestion y Rendicion de Cuentas - IGR005**

Resultados Economicos y Financieros

DEL MES DE ENERO AL MES DE ABRIL

Entidad Institucional Igual a 11200034

Expresado en Quetzales

PAGINA : 2 DE 3

FECHA : 9/05/2024

HORA : 11:20:52

REPORTE: R00820875.rpt

046

EJERCICIO:	2024								
ENTIDAD:	1120-0034-000	INSTITUTO TÉCNICO DE CAPACITACIÓN Y PRODUCTIVIDAD (INTECAP)	DESCRIPCION	APROBADO	VIGENTE	DEVENGADO	FORCENTAJE DE EJECUCION		
			2.1.3.2. Arrendamiento de Tierras y Terrenos	35,000.00	35,000.00	0.00	0.00		
			2.1.3.3. Derechos sobre Bienes Inanigibles	9,088,000.00	9,088,000.00	111,155.34	1.22		
			2.1.7. Transferencias Corrientes	37,346,159.00	37,346,159.00	6,326,401.65	16.94		
			2.1.7.1. Al Sector Privado	35,283,819.00	35,283,819.00	5,598,455.32	15.87		
			2.1.7.1.1. Directas a personas	35,283,819.00	35,283,819.00	5,598,455.32	15.87		
			2.1.7.2. AL SECTOR PÚBLICO	1,997,340.00	1,997,340.00	665,779.61	33.33		
			2.1.7.2.1. Al Sector Publico No Empresarial	1,997,340.00	1,997,340.00	665,779.61	33.33		
			2.1.7.2.1.6. CUOTA SOSTENIMIENTO A CONTRALORIA DE CUEN	1,997,340.00	1,997,340.00	665,779.61	33.33		
			2.1.7.3. Al Sector Externo	65,000.00	65,000.00	62,166.72	95.64		
			2.1.7.3.2. A organismos e instituciones internacionales	65,000.00	65,000.00	62,166.72	95.64		
			2.2. Gastos de Capital	212,980,262.00	212,980,262.00	12,056,218.74	5.66		
			2.2.1. INVERSIÓN REAL DIRECTA	212,980,262.00	212,980,262.00	12,056,218.74	5.66		
			2.2.1.1. FORMACIÓN BRUTA DE CAPITAL FIJO	202,980,262.00	202,980,262.00	12,056,218.74	5.94		
			2.2.1.1.1. Edificios e instalaciones	800,000.00	800,000.00	0.00	0.00		
			2.2.1.1.2. Bienes muebles preexistentes	150,000.00	150,000.00	0.00	0.00		
			2.2.1.1.3. Maquinaria, equipo y otros bienes muebles	96,735,000.00	96,735,000.00	5,206,542.93	5.38		
			2.2.1.1.5. CONSTRUCCIONES DE BIENES NACIONALES DE USO NO	81,500,000.00	81,500,000.00	6,701,125.10	8.22		
			2.2.1.1.6. PRODUCCIÓN PROPIA	23,795,262.00	23,795,262.00	148,550.71	0.62		
			2.2.1.1.6.1. Remuneraciones	4,360,262.00	4,360,262.00	0.00	0.00		
			2.2.1.1.6.1.1. Sueldos y salarios	3,130,820.00	3,130,820.00	0.00	0.00		
			2.2.1.1.6.1.2. Aportes patronales	294,260.00	294,260.00	0.00	0.00		
			2.2.1.1.6.1.4. OTRAS PRESTACIONES RELACIONADAS CON SA	935,182.00	935,182.00	0.00	0.00		
			2.2.1.1.6.2. Bienes y servicios	18,435,000.00	18,435,000.00	148,550.71	0.81		
			2.2.1.1.6.2.1. Servicios no personales	9,855,000.00	9,855,000.00	129,785.04	1.32		
			2.2.1.1.6.2.2. Materiales y suministros	8,580,000.00	8,580,000.00	18,765.67	0.22		
			2.2.1.1.6.3. Impuestos indirectos	1,000,000.00	1,000,000.00	0.00	0.00		
			2.2.1.3. Tierras y Terrenos	10,000,000.00	10,000,000.00	0.00	0.00		

**Sistema de Contabilidad Integrada Gubernamental
Informes de Gestión y Rendición de Cuentas - IGRC05**

Resultados Económicos y Financieros

DEL MES DE ENERO AL MES DE ABRIL

Entidad Institucional Igual a 11200034

Expresado en Quetzales

PAGINA : 3 DE 3
FECHA : 9/05/2024
HORA : 11:20:52
REPORTE: R00820875.rpt

EJERCICIO: 2024

ENTIDAD: 1120-0034-000 INSTITUTO TÉCNICO DE CAPACITACIÓN Y PRODUCTIVIDAD (INTECAP)

DESCRIPCIÓN	APROBADO	VIGENTE	DEVENGADO	PORCENTAJE DE EJECUCION
-------------	----------	---------	-----------	-------------------------

Unidad Ejecutora: 000

Balance en Cuenta Corriente:	212,980,262.00	212,980,262.00	173,210,836.68	81.33
Balance Presupuestal:	0.00	0.00	161,154,117.94	0.00

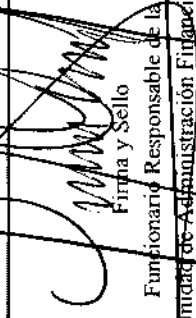
 Funcionario Responsable de la
 Unidad de Administración Financiera

Antecap
 Jefatura
 División Administrativa
 Financiera

Sistema de Contabilidad Integrada Gubernamental
Ejecución de Gastos - Programación Cuatrimestral - Seguimiento Físico Cuatrimestral - Reportes
Analfítico de Ejecución Física y Financiera

PAGINA 1 DE 2
 FECHA 9/05/2024
 HORA 11:23:32
 REPORTE: R00815611.rpt

ENTIDAD Igual a 11200034

DEL MES ENERO AL MES DE ABRIL

EJERCICIO: 2024

PG SP PY AC OB	DESCRIPCION	SNIP	UNIDAD DE MEDIDA	PRESUPUESTO FISICO			PRESUPUESTO FINANCIERO					
				INICIAL	VIGENTE	EJEC	% EJEC	Promedio de Ejecución	INICIAL	VIGENTE	PJFC	% EJEC
Entidad : 11200034-000-00 INSTITUTO TECNICO DE CAPACITACIÓN Y PRODUCTIVIDAD (INTECAP)												
	Promedio de ejecución física por actividad:											
	Promedio ponderado de ejecución por programa:				0.00		8.00		0.00			
	TOTAL 00								798,235,844.00	798,335,844.00	136,647,126.01	17.10
11	FORMACIÓN DE RECURSO HUMANO											
	Promedio de ejecución física por actividad:											
001	000 ADMINISTRACIÓN INSTITUCIONAL											
	1. Administración institucional		DOCUMENTO	12.00	12.00	1,757.00	3.00	25.00		300,989,401.00	45,611,692.36	15.15
	2. Administración institucional		DOCUMENTO	12.00	12.00	1,757.00	3.00	25.00				
	Promedio de ejecución física por actividad:							25.00				
002	000 FORMACIÓN OCUPACIONAL CERTIFICABLE											
	1. Personas beneficiadas con formación ocupacional certificable		PERSONA	39,315.00	39,315.00	1,757.00	4.47			331,191,231.00	72,190,380.62	21.80
	2. Personas beneficiadas con formación ocupacional certificable		PERSONA	39,315.00	39,315.00	1,757.00	4.47					
	Promedio de ejecución física por actividad:						4.47					
003	000 CAPACITACIÓN NO CERTIFICABLE											
	1. Personas beneficiadas con capacitación no certificable		PERSONA	427,706.00	427,706.00	56,076.00	13.11			42,736,010.00	8,340,697.50	19.52
	2. Personas beneficiadas con capacitación no certificable		PERSONA	427,706.00	427,706.00	56,076.00	13.11					
	Promedio de ejecución física por actividad:						13.11					
004	000 ASISTENCIA TÉCNICA											
	1. Empresas con asistencia técnica		ENTIDAD	1,277.00	1,277.00	118.00	9.24			16,792,740.00	3,367,438.00	20.05
	2. Empresas con asistencia técnica		ENTIDAD	1,277.00	1,277.00	118.00	9.24					
	Promedio de ejecución física por actividad:						9.24					
005	000 CERTIFICACION LABORAL											
	1. Personas evaluadas por competencia laboral		PERSONA	5,933.00	5,933.00	738.00	12.44			1,866,200.00	225,075.00	12.06
	2. Personas evaluadas por competencia laboral		PERSONA	5,933.00	5,933.00	738.00	12.44					
	Promedio de ejecución física por actividad:						12.44					
001	INFRAESTRUCTURA EDUCATIVA											
	Promedio de ejecución física por actividad:											
000	001 CONSTRUCCIONES, MEJORAMIENTOS Y AMPLIACIONES DE CENTROS DE CAPACITACIÓN											
	115270 CONSTRUCCION CENTRO DE CAPACITACION		METRO CUADRADO	13,836.00	13,836.00	276.72	2.00			105,295,262.00	6,849,675.81	6.51
	CHIMALTENANGO											
	189024 AMPLIACION CENTRO DE CAPACITACION		METRO CUADRADO	43.00	43.00	0.00	0.00					
	CHIQUIMULA											

Sistema de Contabilidad Integrada Gubernamental
Ejecución de Gastos - Programación Cuatrimestral - Seguimiento Físico Cuatrimestral - Reportes
Análisis de Ejecución Física y Financiera

PAGINA 2 DE 2
 FECHA 9/05/2024
 HORA 11:23.32
 REPORTE: R00815611.rpt

ENTIDAD Igual a 11200034

DEL MES ENERO AL MES DE ABRIL

049

EJERCICIO:	2024	PG SP PY AC OB	DESCRIPCION	SNIP	UNIDAD DE MEDIDA	PRESUPUESTO FISICO			PRESUPUESTO FINANCIERO					
						INICIAL	VIGENTE	EJEC	% EJEC	Promedio de Ejecución	INICIAL	VIGENTE	EJEC	% EJEC
			207652 CONSTRUCCION CENTRO DE CAPACITACION COBAN ALTA VERAPAZ	207652	METRO CUADRADO	1,125.00	1,125.00	0.00	0.00	0.00				
			207655 CONSTRUCCION CENTRO DE CAPACITACION EN TECNOLOGIAS DE LA INFORMACION Y LAS COMUNICACIONES TICS QUETZALTENANGO	207655	METRO CUADRADO	1,250.00	1,250.00	0.00	0.00	0.00				
			207684 AMPLIACION CENTRO DE CAPACITACION ZACAPA	207684	METRO CUADRADO	164.00	164.00	0.00	0.00	0.00				
			225119 CONSTRUCCION CENTRO DE CAPACITACION TOTONICAPAN	225119	METRO CUADRADO	14,286.00	14,286.00	0.00	0.00	0.00				
			225126 CONSTRUCCION CENTRO DE CAPACITACION SANTA ROSA	225126	METRO CUADRADO	15,000.00	15,000.00	975.00	6.50	6.50				
			299896 CONSTRUCCION CENTRO DE CAPACITACION COBAN ALTA VERAPAZ	299896	METRO CUADRADO	667.00	667.00	0.00	0.00	0.00				
			300396 AMPLIACION CENTRO DE CAPACITACION JUTIAPA JUTIAPA JUTIAPA	300396	METRO CUADRADO	1,500.00	1,500.00	0.00	0.00	0.00				
			317651 CONSTRUCCION TORRE EMPRESARIAL INTECAP ZONA 5 GUATEMALA GUATEMALA	317651	METRO CUADRADO	199.00	199.00	0.00	0.00	0.00				
			317652 CONSTRUCCION TORRE EMPRESARIAL INTECAP ZONA 7 GUATEMALA GUATEMALA	317652	METRO CUADRADO	199.00	199.00	0.00	0.00	0.00				
			Promedio de ejecución física por actividad:			994,755.08	118,635.72	0.77	12.31	12.31				
			Promedio ponderado de ejecución por programa:								594,166,106.80	798,970,844.00	136,684,959.29	JULIO
			TOTAL 11 FORMACION DE RECURSO HUMANO											
			99 PARTIDAS NO ASIGNABLES A PROGRAMAS											
			Promedio de ejecución física por actividad:											
			001 000 PARTIDAS NO ASIGNABLES A PROGRAMAS											
			Promedio de ejecución física por actividad:											
			TOTAL 99 PARTIDAS NO ASIGNABLES A PROGRAMAS											
			Promedio ponderado de ejecución física a nivel institucional:			994,755.00	118,635.72	12.39	12.39	12.39	65,000.00	65,000.00	62,166.72	95.64
			Promedio ponderado de ejecución física por actividad:								65,000.00	65,000.00	62,166.72	95.64

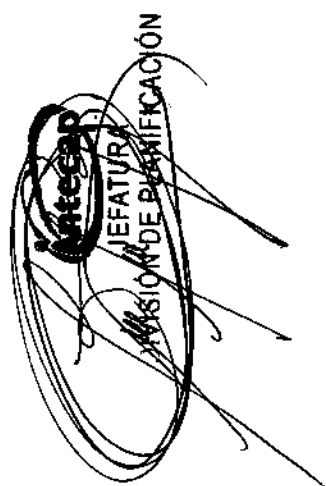
Antecap
JEFATURA
DIVISION DE PLANIFICACION

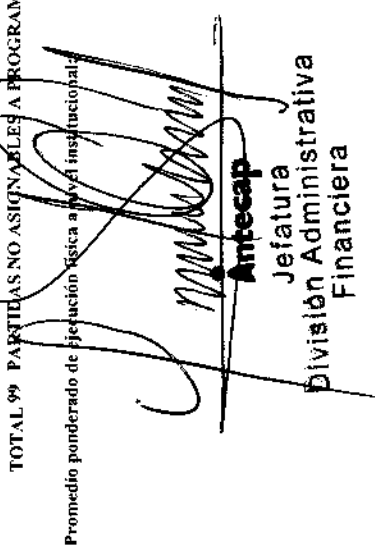
Antecap
Jefatura
División Administrativa
Financiera

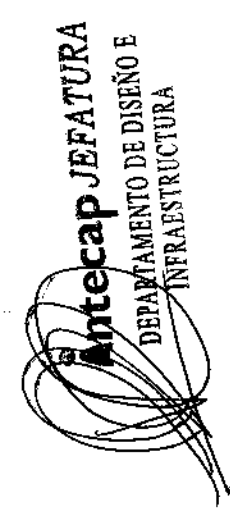
Antecap JEFATURA
DEPARTAMENTO DE DISEÑO E
INFRAESTRUCTURA

Créditos

El informe de Gestión y Rendición de cuentas del I Cuatrimestre es elaborado e impreso por:

Presupuesto de Ingresos y Egresos

Licda. Ana Cecilia Mijangos Camey
Sección de Presupuesto

Proyectos de Construcción

Ing. Hugo Rene de la Cruz Orellana
Departamento de Diseño e Infraestructura

Seguimiento de Ejecución Física

Ing. Héctor Byron Garrido Atanacio
División de Planificación

Revisión y Corrección Presupuesto de Ingresos y Egresos

Lic. Erick Oswaldo Alvarado Vega
Jefe División Administrativa Financiera

Impreso por:

Sección de Reproducciones DAF